

SITUACIÓN DEFICIENCIAS DETERMINADAS PREVIO DURANTE POSTERIOR

DEPARTAMENTO:	Petén	MUNICIPIO:	San Francisco
NOMBRE DEL ESTABLECIMIENTO:	Núcleo Familiar para el Desarrollo Educativo	DIRECCIÓN DEL ESTABLECIMIENTO:	Caserío Zapotal II
CÓDIGO DEL ESTABLECIMIENTO:	17-06-0003-45	FECHA:	22/10/2024



SUSTITUCIÓN DE LAMINA POR LAMINA TROQUELADA ALIZINC CALIBRE 26



SUSTITUCIÓN DE CABLE PRINCIPAL

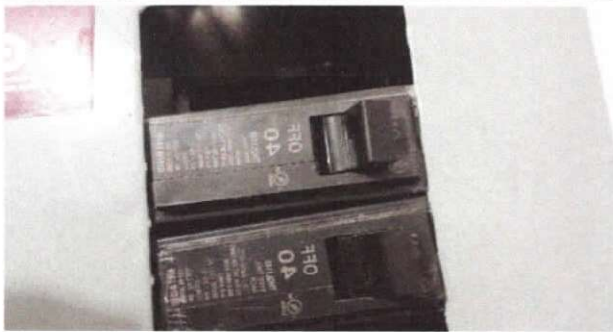

SUSTITUCION DE FLIPON

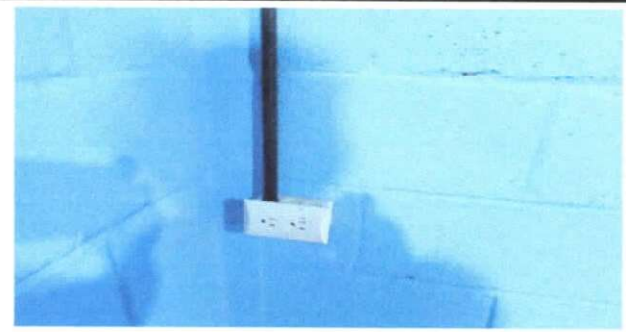

SUSTITUCIÓN DE TOMACORRIENTES DOBLES



SUSTITUCIÓN DE PLAFONERAS



SUSTITUCIÓN DE FOCOS AHORRADORES

Observación: Si es necesario se pueden agregar hojas adicionales y actualizar el número de hojas.

[Handwritten Signature]



Firma y sello del Presidente de la OPE

[Handwritten Signature]



Firma y Sello Director Centro Educativo Público

SITUACIÓN DEFICIENCIAS DETERMINADAS

PREVIO

DURANTE

POSTERIOR

DEPARTAMENTO:	PETÉN	MUNICIPIO:	SAN FRANCISCO
NOMBRE DEL ESTABLECIMIENTO:	NUCLEO FAMILIAR PARA EL DESARROLLO EDUCATIVO	DIRECCIÓN DEL ESTABLECIMIENTO:	CASERÍO ZAPOTAL II
CÓDIGO DEL ESTABLECIMIENTO:	17-06-0003-45	FECHA:	22/10/2024







SUSTITUCIÓN DE INTERRUPTORES DOBLES

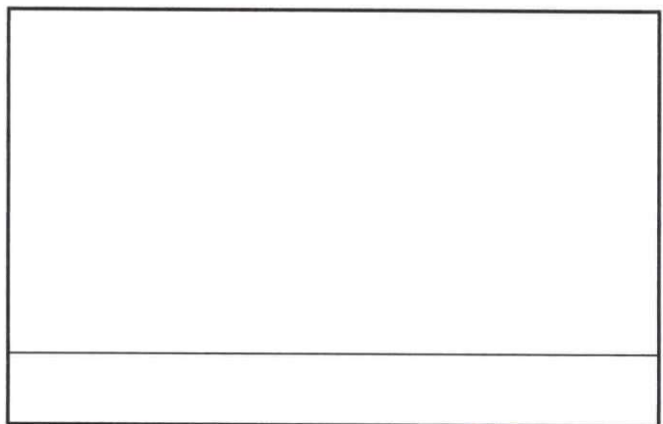
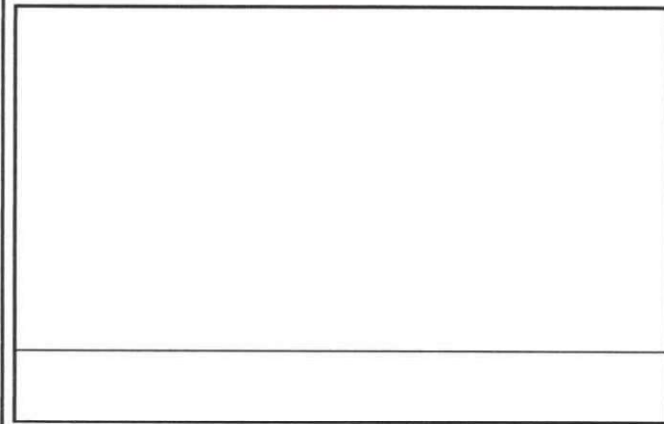
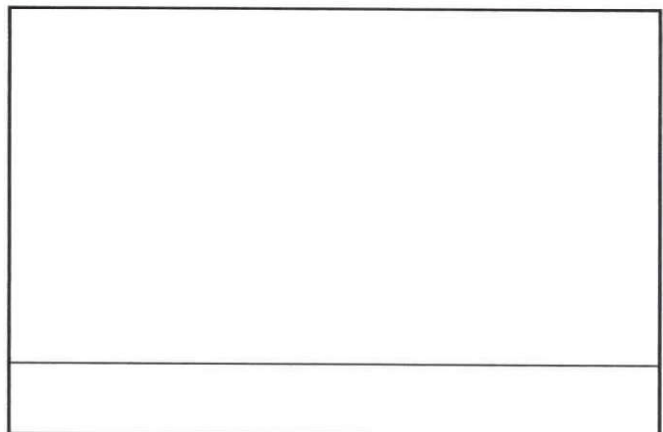
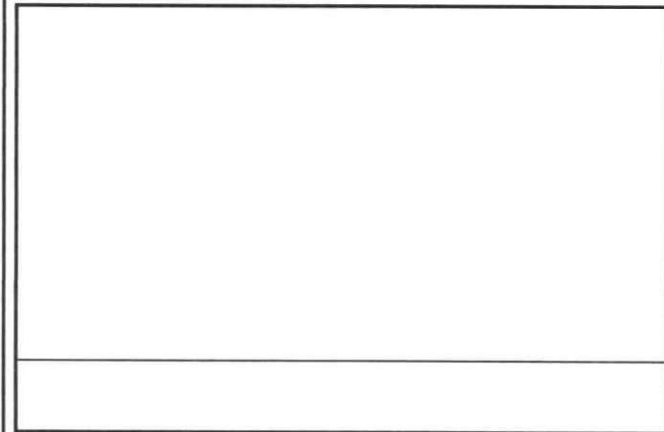

PINTURA EN MURO EXTERIOR E INTERIOR

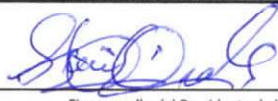

Observación: Si es necesario se pueden agregar hojas adicionales y actualizar el número de hojas.

 Firma y sello del Presidente de la OPA		 Firma y Sello Director Centro Educativo Público	
---	---	---	---