

SITUACIÓN DEFICIENCIAS DETERMINADAS PREVIO DURANTE POSTERIOR

DEPARTAMENTO:	Petén	MUNICIPIO:	La libertad
NOMBRE DEL ESTABLECIMIENTO:	EORM	DIRECCIÓN DEL ESTABLECIMIENTO:	Barrio Nuevo Porvenir
CÓDIGO DEL ESTABLECIMIENTO:	17-05-3672-43	FECHA:	25/09/2024



Foto1: Sustitución de lamina, por lamina troquelada aluzinc calibre 26



Foto1: Sustitución de lamina, por lamina troquelada aluzinc calibre 26

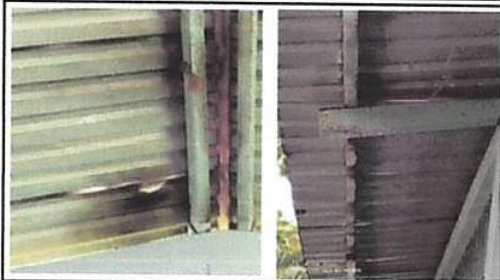

Foto 2: Sustitución de piso de torta de concreto



Foto 3: Sustitución de filpones





Foto 4: Sustitución interruptores simples

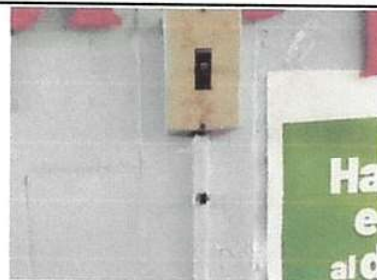

Foto 5: Sustitución de focos ahorradores

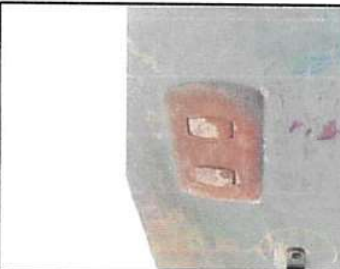
Observación: Si es necesario se pueden agregar hojas adicionales y señalar el número de fotos.

SITUACIÓN DEFICIENCIAS DETERMINADAS: PREVIAMENTE DURANTE POSTERIOR

DEPARTAMENTO:	Petén	MUNICIPIO:	La Libertad
NOMBRE DEL ESTABLECIMIENTO:	EORM	DIRECCIÓN DEL ESTABLECIMIENTO:	Barrio Nuevo Porvenir
CÓDIGO DEL ESTABLECIMIENTO:	17-05-3672-43	FECHA:	25/09/2024



Foto 6: Sustrucción de plafoneras



Foto 7: Sustrucción interruptores dobles



Foto 8: Reparación de cableado eléctrico



Foto 9: Sustrucción de tomacorrientes dobles



Foto 10: Pintura en muros exteriores e interiores



Foto 11: Sustrucción de plancha de metal de 3 hornillas

Observación: Si es necesario se pueden agregar hojas adicionales y actualizar el número de registro.

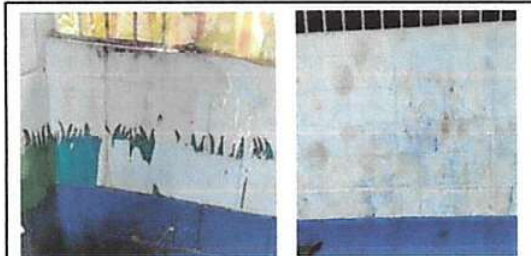
Yenicer Patricia Cruz
Firma y sello del Presidente de la OPF



[Signature]
Firma y Sello Director Centro Educativo Público



SITUACIÓN DEFICIENCIAS DETERMINADAS: PREVIO DURANTE POSTERIOR

DEPARTAMENTO:	Petén	MUNICIPIO:	La Libertad
NOMBRE DEL ESTABLECIMIENTO:	EORM	DIRECCIÓN DEL ESTABLECIMIENTO:	Barrio Nuevo Porvenir
CÓDIGO DEL ESTABLECIMIENTO:	17-05-3672-43	FECHA:	25/09/2024



Foto 12: Sustitución de accesorios inodoro (contra llave, tubo de abasto y tanque)



Foto 13: Sustitución tapadera sanitario



Foto 14: Sustitución inodoro



Foto 15: Sustitución de pila de cemento de dos lavaderos



Foto 16: Instalación de azulejo en estufa rural

Foto 17:

Observación: Si es necesario se pueden agregar hojas adicionales y actualizar el número de hojas.

Yennifer Patricia Cruz Rigueros

Firma y sello del Presidente de la OPE



Steve Thade G

Firma y Sello Director Centro Educativo

