

SITUACIÓN DEFICIENCIAS DETERMINADAS

PREVIO

DURANTE

POSTERIOR

DEPARTAMENTO:	Petén	MUNICIPIO:	La Libertad
NOMBRE DEL ESTABLECIMIENTO:	Eorm	DIRECCIÓN DEL ESTABLECIMIENTO:	Barrio El Centro, Aldea El Naranjo.
CÓDIGO DEL ESTABLECIMIENTO:	17-05-2004-.43	FECHA:	26/11/2024



Foto 1: sustitución de lámina, por lamina troquelada aluzinc calibre 26



Foto 2: sustitución de capote de lámina para lámina troquelada



Foto 3: Sustitución de elementos de fijación



Foto 4: Sustitución de estructura de soporte de metal por metal



Foto 5: Mantenimiento a estructura



Foto 6: Sustitución de chapa

Observación: Si es necesario se pueden agregar hojas adicionales y actualizar el número de hojas.

Firma y sello del Presidente de la OPE

Firma y Sello Director Centro Educativo Público

SITUACIÓN DEFICIENCIAS DETERMINADAS

PREVIO

DURANTE

POSTERIOR

DEPARTAMENTO:	Petén	MUNICIPIO:	La Libertad
NOMBRE DEL ESTABLECIMIENTO:	Eorm	DIRECCIÓN DEL ESTABLECIMIENTO:	Barrio El Centro, Aldea El Naranjo.
CÓDIGO DEL ESTABLECIMIENTO:	17-05-2004-43	FECHA:	26/11/2024



Foto 7: Mantenimiento a marcos mill finish



Foto 8: Mantenimiento a balcones de metal



Foto 9: Reparación de banqueta de concreto

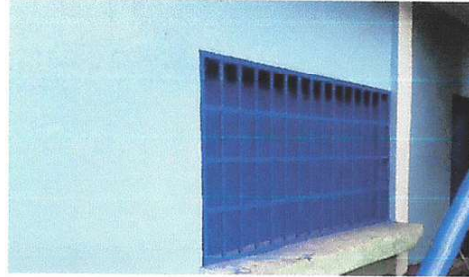

Foto 10: Pintura en muros exteriores e interiores



Foto 11: Mantenimiento a estructura



Foto 12: Sustitución de accesorios de inodoro

Observación: Si es necesario se pueden agregar hojas adicionales y actualizar el número de hojas.

Firma y sello del Presidente de la CEF

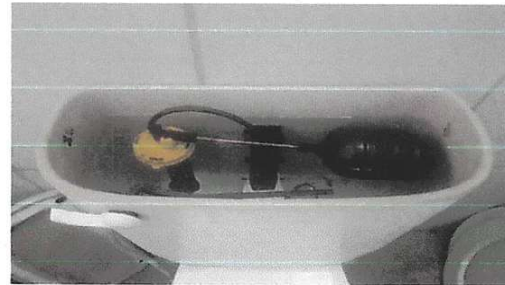

Firma y sello director centro educativo público





**REGISTRO FOTOGRÁFICO
PROGRAMA DE MANTENIMIENTO DE EDIFICIOS ESCOLARES PÚBLICOS**

PRA-FOR-123
Versión 1

Ministerio de Educación
GUATEMALA

SITUACIÓN DEFICIENCIAS DETERMINADAS

PREVIO

DURANTE

POSTERIOR

DEPARTAMENTO:	Petén	MUNICIPIO:	La Libertad
NOMBRE DEL ESTABLECIMIENTO:	Eorm	DIRECCIÓN DEL ESTABLECIMIENTO:	Barrio El Centro, Aldea El Naranjo.
CÓDIGO DEL ESTABLECIMIENTO:	17-05-2004-.43	FECHA:	26/11//2024



Foto 13: Sustitución de llave de paso



Foto 14: Mantenimiento a barandas de metal

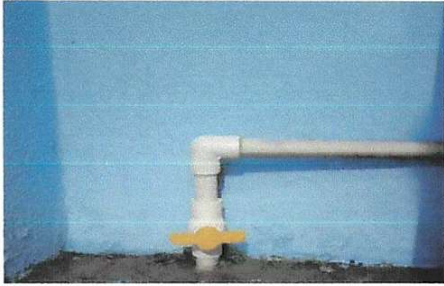

Foto 15: Sustitución de focos ahorradores



Foto 16: Sustitución de plafoneras



Foto 17: Sustitución de interruptores simples

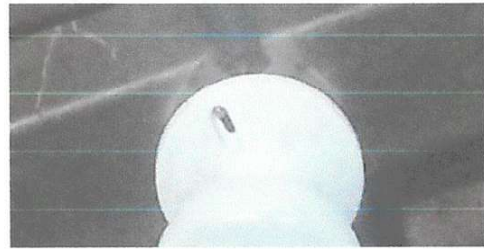

Foto 18: Sustitución de ducto eléctrico + accesorios

Observación: Si es necesario se pueden agregar hojas adicionales y actualizar el número de hojas.

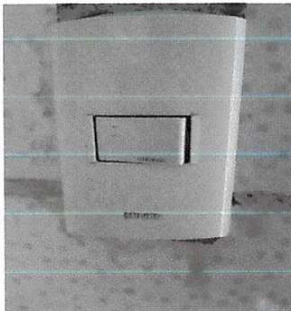
Firma y sello del Presidente de la ORE

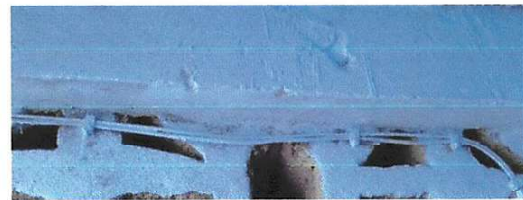

Firma y Sello Director Centro Educativo Público

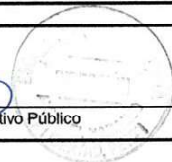

SITUACIÓN DEFICIENCIAS DETERMINADAS

PREVIO

DURANTE

POSTERIOR

DEPARTAMENTO:	Petén	MUNICIPIO:	La Libertad
NOMBRE DEL ESTABLECIMIENTO:	Eorm	DIRECCIÓN DEL ESTABLECIMIENTO:	Barrio El Centro, Aldea El Naranjo.
CÓDIGO DEL ESTABLECIMIENTO:	17-05-2004-.43	FECHA:	26/11/2024



Foto 19: Reparación de chimenea de concreto



Foto 20: Sustitución de pila de cemento de dos lavaderos

Observación: Si es necesario se pueden agregar hojas adicionales y actualizar el número de hojas.

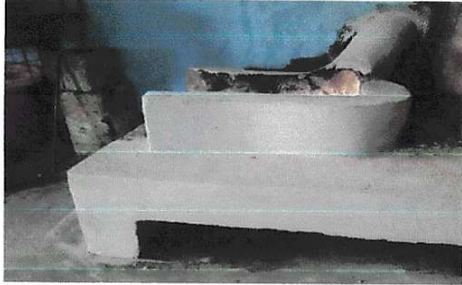
Firma y sello del Presidente de la OPF



Firma y Sello Director Centro Educativo Público

