

SITUACIÓN DEFICIENCIAS DETERMINADAS PREVIAMENTE DURANTE POSTERIOR

DEPARTAMENTO:	Petén	MUNICIPIO:	La Libertad
NOMBRE DEL ESTABLECIMIENTO:	EORM	DIRECCIÓN DEL ESTABLECIMIENTO:	Caserío Guatelinda San Diego
CÓDIGO DEL ESTABLECIMIENTO:	17-05-2002-43	FECHA:	14/11/24



Foto 1: Mantenimiento a estructura (lijado, cambio de tubo , cepillado, sujeciones, aplicación de pintura) a puertas servicios sanitarios



Foto 2: Mantenimiento a estructura (lijado, cambio de tubo , cepillado, sujeciones, aplicación de pintura)



Foto 3: Mantenimiento a balcones de metal



Foto 4: Reparación de piso de torta de concreto



Foto 5: Sustitución de estufa rural (completa) incluye chimenea y plancha de metal



Foto 6: Instalación de azulejo en estufa rural

Observación: Si es necesario se pueden agregar hojas adicionales y actualizar el número de hojas.

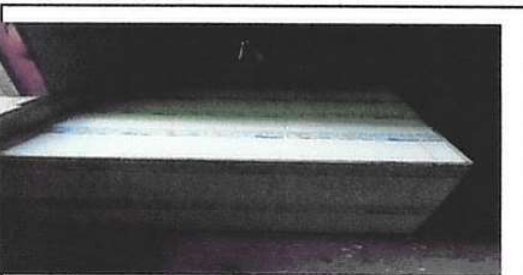
Firma y sello del Presidente de la OPF

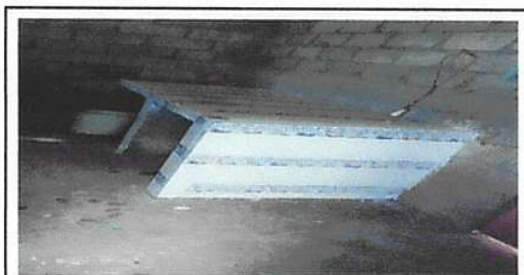

Firma y Sello Director Centro Educativo Público



SITUACIÓN DEFICIENCIAS DETERMINADAS: PREVIO DURANTE POSTERIOR

DEPARTAMENTO:	Petén	MUNICIPIO:	La Libertad
NOMBRE DEL ESTABLECIMIENTO:	EORM	DIRECCIÓN DEL ESTABLECIMIENTO:	Casero Guatelinda San Diego
CÓDIGO DEL ESTABLECIMIENTO:	17-05-2002-43	FECHA: 14-11-24	14/11/24



Foto 7: Pintura en muros exteriores e interiores

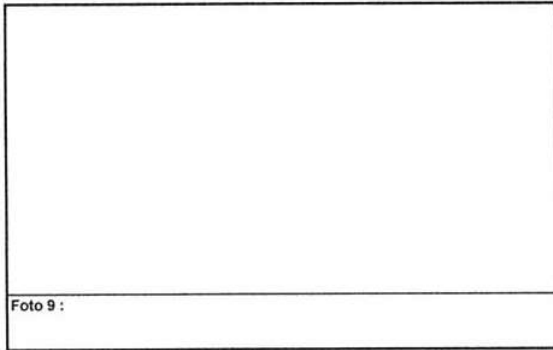

Foto 9 :

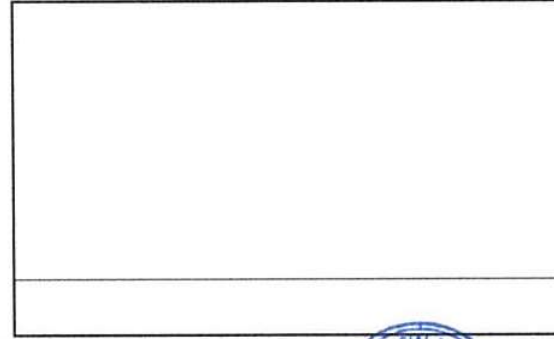
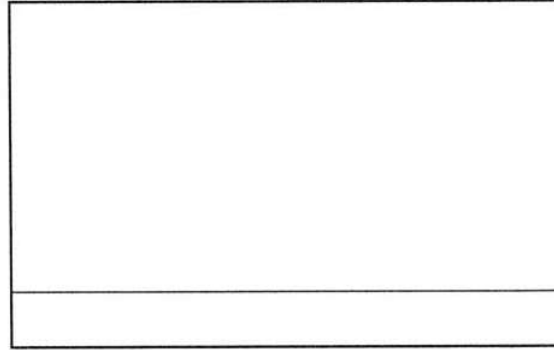
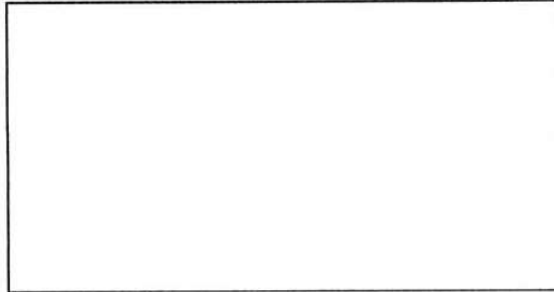
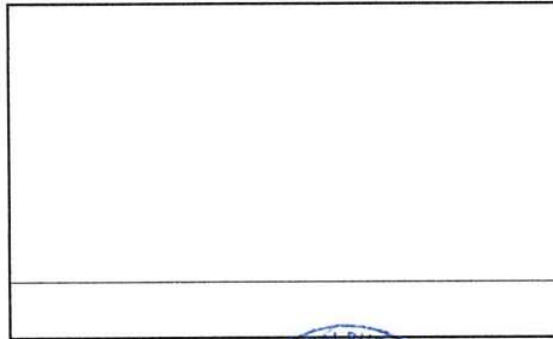

Observación: Si es necesario se pueden agregar hojas adicionales y actualizar el número de hojas.

 Firma y sello del Presidente de la Comisión de Familia	 Firma y Sello Director Centro Educativo Público
---	---