

SITUACIÓN DEFICIENCIAS DETERMINADAS PREVIO DURANTE POSTERIOR

DEPARTAMENTO:	Petén	MUNICIPIO:	La Libertad
NOMBRE DEL ESTABLECIMIENTO:	EODP	DIRECCIÓN DEL ESTABLECIMIENTO:	Caserío Guatelinda San Diego
CÓDIGO DEL ESTABLECIMIENTO:	17-05-1962-42	FECHA:	09/08/2024



Foto 1: Sustitución de lamina, por lamina troquelada aluzinc calibre 26 modulo de aulas y direccion



Foto 2: Sustitución de estructura de soporte de madera, por metal

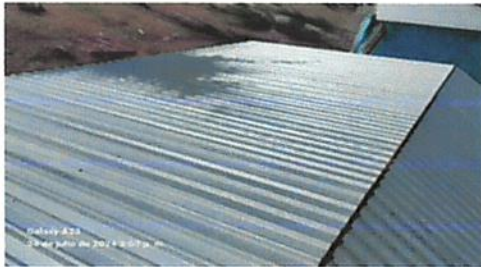

Foto 3: Sustitución de capote de lámina para lámina troquelada



Foto 4: Sustitución de elementos de fijacion



Foto 5: Sustitución de puerta de metal

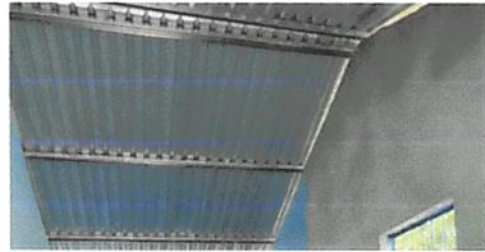

Foto 6: Sustitución de balcones de metal

Observación: Si es necesario se pueden agregar fotografías para actualizar el número de hojas.

Firma y sello del Presidente de la OCP





Firma y Sello Director Centro Educativo Público

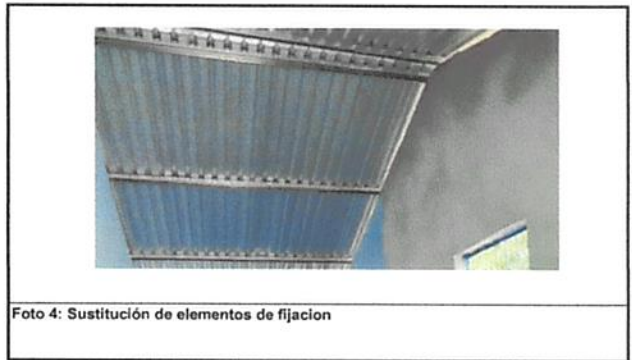

SITUACIÓN DEFICIENCIAS DETERMINADAS PREVIO DURANTE POSTERIOR

DEPARTAMENTO:	Petén	MUNICIPIO:	La Libertad
NOMBRE DEL ESTABLECIMIENTO:	EODP	DIRECCIÓN DEL ESTABLECIMIENTO:	Caserío Guatelinda San Diego
CÓDIGO DEL ESTABLECIMIENTO:	17-05-1962-42	FECHA:	09/08/2024



Observación: Si es necesario se pueden agregar hojas adicionales, actualizar el número de hojas.

Firma y sello del Representante de la OPF



Firma y Sello Director Centro Educativo Público

SITUACIÓN DEFICIENCIAS DETERMINADAS: PREVIÓ DURANTE POSTERIOR

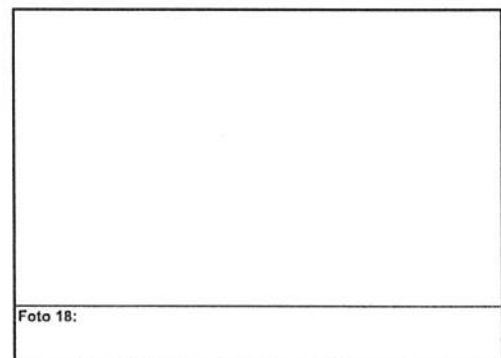
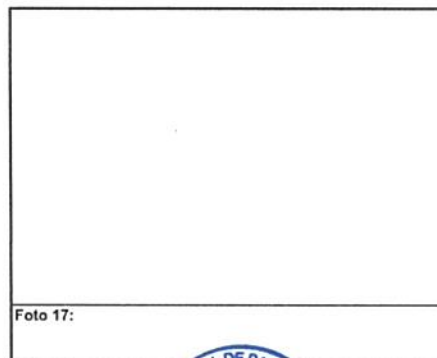
DEPARTAMENTO:	Petén	MUNICIPIO:	La Libertad
NOMBRE DEL ESTABLECIMIENTO:	EODP	DIRECCIÓN DEL ESTABLECIMIENTO:	Caserío Guatelinda San Diego
CODIGO DEL ESTABLECIMIENTO:	17-05-1962-42	FECHA:	09/08/2024

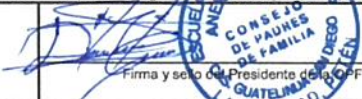

Observación: Si es necesario se pueden agregar hojas adicionales y actualizar el número de hojas.

 <p>Firma y sello del Presidente del Consejo de Padres de Familia de la EODP</p>	 <p>Firma y Sello Director Centro Educativo Público</p>
---	---