

SITUACIÓN DEFICIENCIAS DETERMINADAS

PREVIO

DURANTE

POSTERIOR

DEPARTAMENTO:	Petén	MUNICIPIO:	La Libertad
NOMBRE DEL ESTABLECIMIENTO:	EORM	DIRECCIÓN DEL ESTABLECIMIENTO:	Caserio Nuevo San Jose
CÓDIGO DEL ESTABLECIMIENTO:	17-05-1008-43	FECHA:	10/11/2024



Foto 1: Sustitución de lámina, por lámina troquelada aluzinc calibre 26



Foto 2: Mantenimiento a estructura (lijado, cambio de tubo, cepillado, sujeciones, aplicación de pintura)



Foto 3: Mantenimiento a balcones de metal



Foto 4: Mantenimiento a portones de metal



Foto 5: Sustitución inodoro

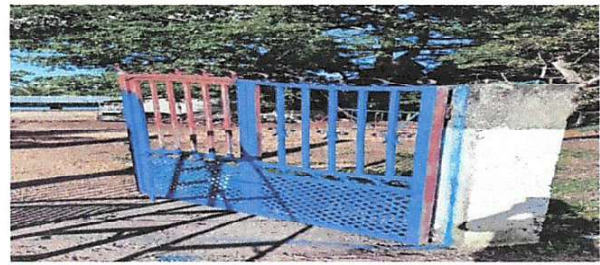

Foto 6: Sustitución lavamanos

Observación: Si es necesario se pueden agregar hojas adicionales y actualizar el número de hojas.

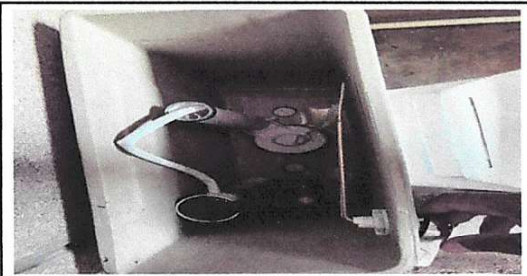
Francely Gaxeta

Firma y sello del Presidente de la OPF



[Signature]

Firma y Sello Director Centro Educativo Público



SITUACIÓN DEFICIENCIAS DETERMINADAS:

PREVIO

DURANTE

POSTERIOR

DEPARTAMENTO:	Petén	MUNICIPIO:	La Libertad
NOMBRE DEL ESTABLECIMIENTO:	EORM	DIRECCIÓN DEL ESTABLECIMIENTO:	Caserio Nuevo San Jose
CÓDIGO DEL ESTABLECIMIENTO:	17-05-1008-43	FECHA:	10/11/2024



Foto 7: Sustrucción de puertas



Foto 8: Sustrucción de focos ahorradores

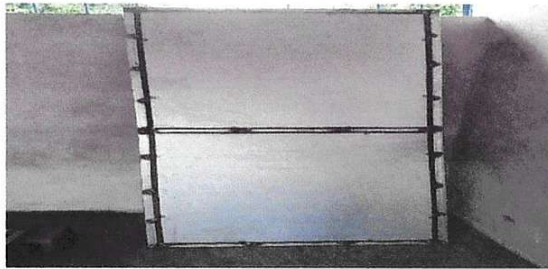

Foto 9: Sustrucción de plafoneras



Foto 10: Sustrucción interruptores dobles



Foto 11: Sustrucción tomacorrientes dobles



Foto 12: Sustrucción de flipones

Observación: Si es necesario se pueden agregar hojas adicionales y actualizar el número de hojas.

Francely

Firma y sello del Presidente de la OPFE FAMILIA



[Signature]

Firma y Sello Director Centro Educativo Público



SITUACIÓN DEFICIENCIAS DETERMINADAS: PREVIO DURANTE POSTERIOR

DEPARTAMENTO:	Petén	MUNICIPIO:	La Libertad
NOMBRE DEL ESTABLECIMIENTO:	EORM	DIRECCIÓN DEL ESTABLECIMIENTO:	Caserío Nuevo San Jose
CÓDIGO DEL	17-05-1008-43	FECHA:	10/11/2024



Foto 13: Reparación de cableado eléctrico



Foto 14: Sustitución de ducto eléctrico + accesorios



Foto 15: Sustitución de depósito de agua 1100 lt

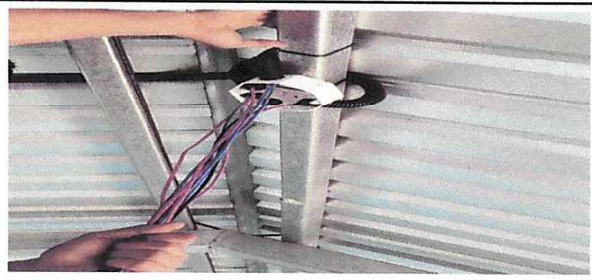

Foto 16: Sustitución de piso de torta de concreto



Foto 17:



Foto 18:

Observación: Si es necesario se pueden agregar hojas adicionales y actualizar el número de hojas.

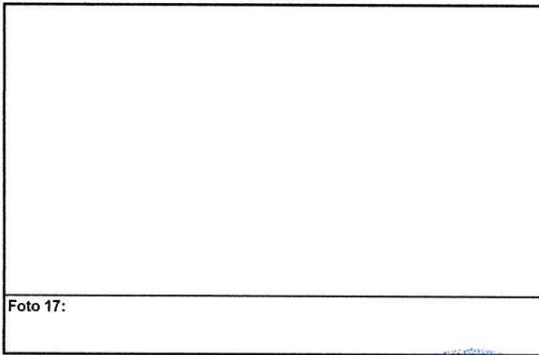
 Firma y sello del Presidente de la OPE

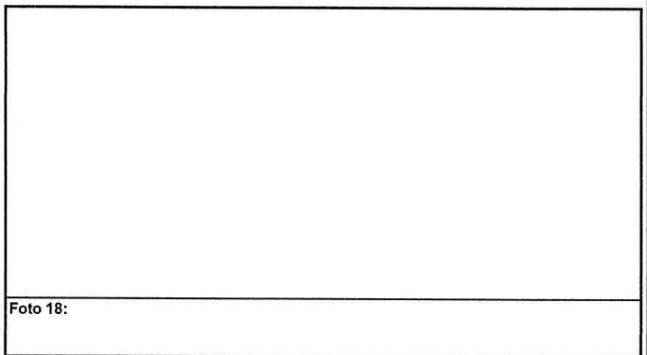

 Firma y Sello Director Centro Educativo Público

