



**REGISTRO FOTOGRÁFICO
PROGRAMA DE MANTENIMIENTO DE EDIFICIOS ESCOLARES PÚBLICOS**

PRA-FOR-123
Versión 1

Ministerio de Educación
C O L O M B I A

SITUACIÓN DEFICIENCIAS DETERMINADAS

PREVIO

DURANTE

POSTERIOR

DEPARTAMENTO:	PETÉN	MUNICIPIO:	LA LIBERTAD
NOMBRE DEL ESTABLECIMIENTO:	INEB DE TESECUNDARIA	DIRECCIÓN DEL ESTABLECIMIENTO:	CASERÍO LA NUEVA
CÓDIGO DEL ESTABLECIMIENTO:	17-05-0162-45	FECHA:	4/03/2024

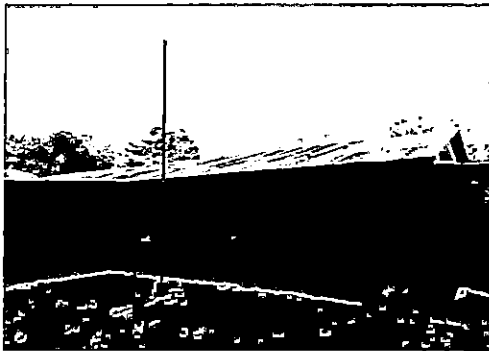

Sustitución de lamina por lamina troquelada de aluinc calibre 26



sustitución de estructura de soporte de metal por metal

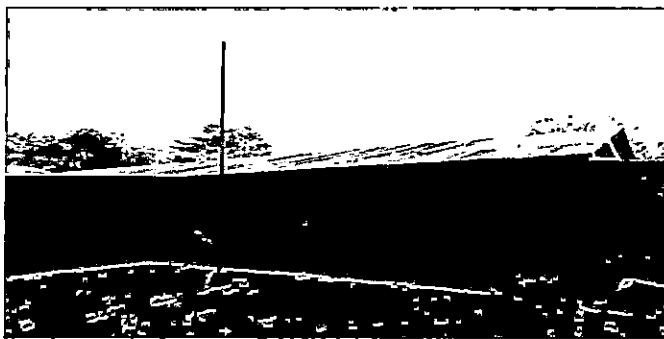

pintura en muros interior y exterior



reparacion de cableado eléctrico

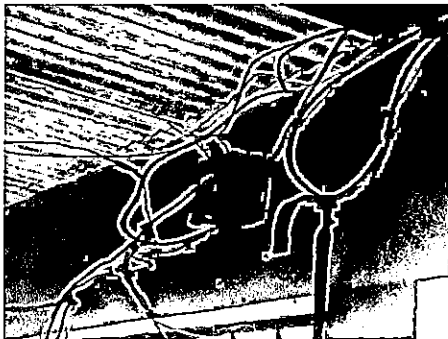

sustitucion de tomacorrientes dobles



sustitucion de plafoneras

Observación: Si es necesario se pueden agregar hojas adicionales y actualizar el número de hojas.

Firma y sello del Presidente de la



Firma y Sello Director Centro Educativo





**REGISTRO FOTOGRÁFICO
PROGRAMA DE MANTENIMIENTO DE EDIFICIOS ESCOLARES PÚBLICOS**

Ministerio de Educación
Guatemala

SITUACIÓN DEFICIENCIAS DETERMINADAS

PREVIO

DURANTE

POSTERIOR

DEPARTAMENTO:	PETÉN	MUNICIPIO:	LA LIBERTAD
NOMBRE DEL ESTABLECIMIENTO:	INEB DE TESECUNDARIA	DIRECCIÓN DEL ESTABLECIMIENTO:	CASERÍO LA NUEVA
CÓDIGO DEL ESTABLECIMIENTO:	17-05-0162-45	FECHA:	4/03/2024



Sustitución de lamina por lamina troquelada de aluinc calibre 26



sustitución de estructura de soporte de metal por metal

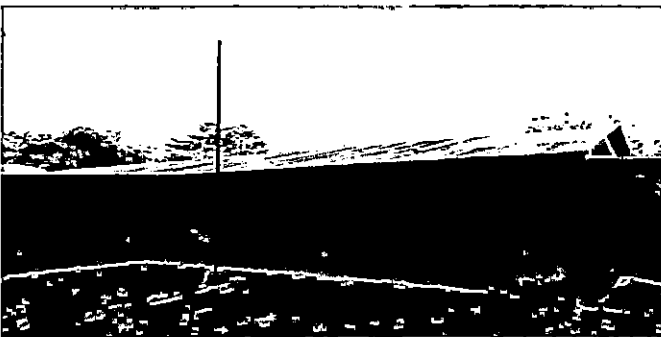

pintura en muros interior y exterior

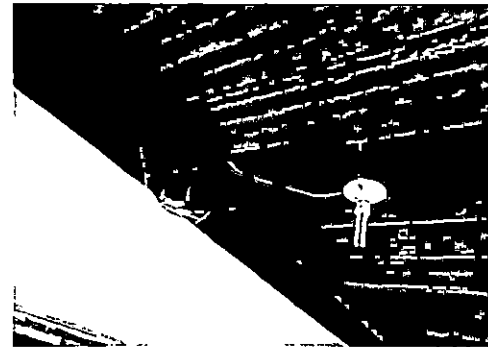

reparacion de cableado eléctrico

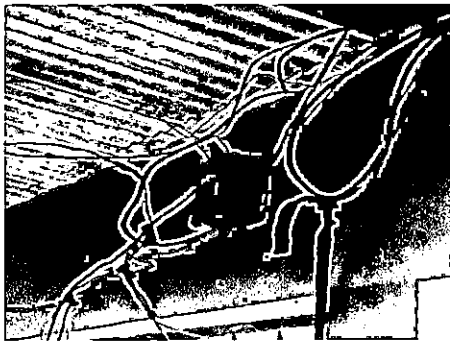

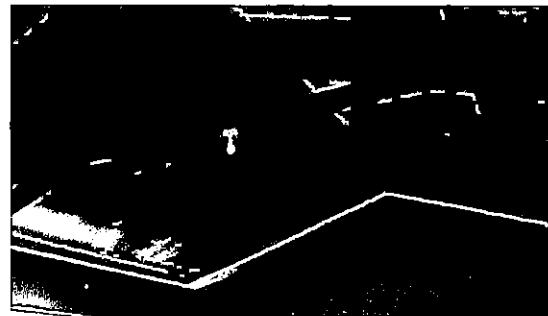

sustitucion de tomacorrientes dobles



sustitucion de plafoneras

Observación: Si es necesario se pueden agregar hojas adicionales y se indica el número de hojas.

Firma y sello del Presidente de la DPT



Firma y Sello Director Centro Educativo Público
