

SITUACIÓN DEFICIENCIAS DETERMINADAS PREVIO DURANTE POSTERIOR

DEPARTAMENTO:	Petén	MUNICIPIO:	La Libertad
NOMBRE DEL ESTABLECIMIENTO:	EORM	DIRECCIÓN DEL ESTABLECIMIENTO:	Caserío El Tesoro
CÓDIGO DEL ESTABLECIMIENTO:	17-05-0122-43	FECHA:	4/11/24



Foto 1: Sustitución de lámina por lámina troquelada aluzinc calibre 26



Foto 2: Sustitución de capote de lámina para lámina troquelada

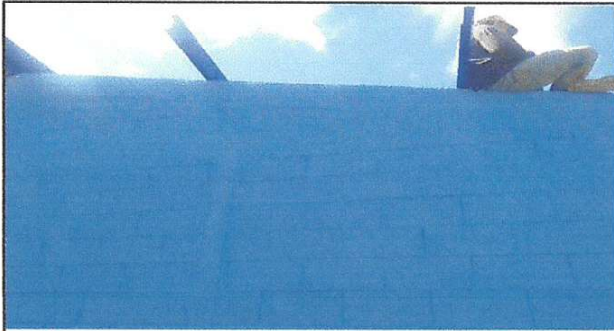

Foto 3: Sustitución de elementos de fijación.



Foto 4: Mantenimiento a estructura de soporte

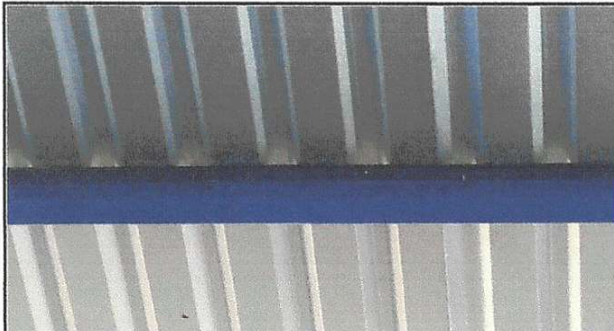

Foto 5: Reparación de banquetas de concreto

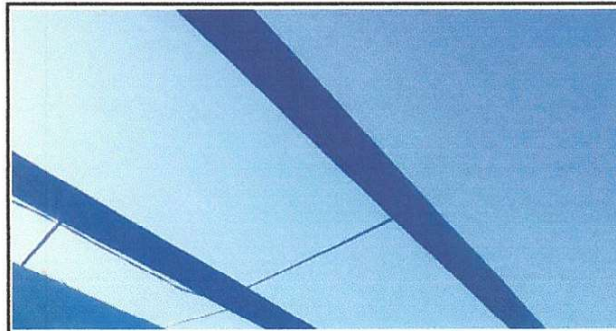

Foto 6: Pintura de muros exteriores e interiores

Observación: Si es necesario se pueden agregar hojas adicionales y actualizar el número de hojas.

<p><i>Juan Manuel Ramos</i> Firma y sello del Presidente del Consejo de Padres de Familia</p>	<p><i>[Signature]</i> Firma y Sello Director Centro Educativo Público</p>
---	---

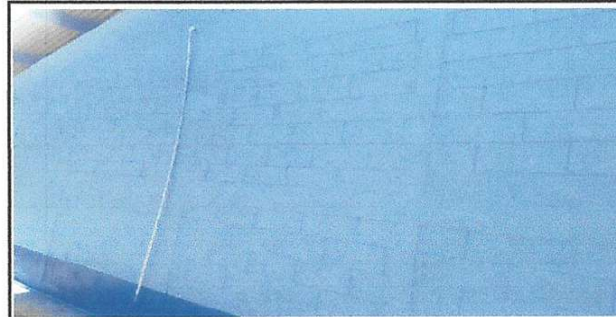

SITUACIÓN DEFICIENCIAS DETERMINADAS PREVIO DURANTE POSTERIOR

DEPARTAMENTO:	Petén	MUNICIPIO:	La Libertad
NOMBRE DEL ESTABLECIMIENTO:	EORM	DIRECCIÓN DEL ESTABLECIMIENTO:	Caserío El Tesoro
CÓDIGO DEL ESTABLECIMIENTO:	17-05-0122-43	FECHA:	4/11/24



Foto 7: Sustitución inodoro



Foto 8: Sustitución lavamanos



Foto 9: Sustitución de focos ahorradores



Foto 10: Sustitución de plafoneras



Foto 11: Sustitución de interruptores dobles



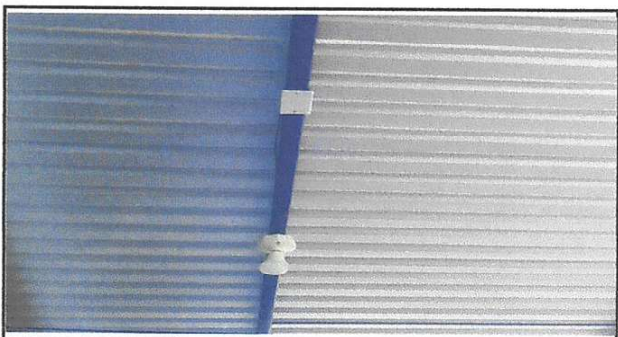

Foto 12: Sustitución de tomacorrientes dobles

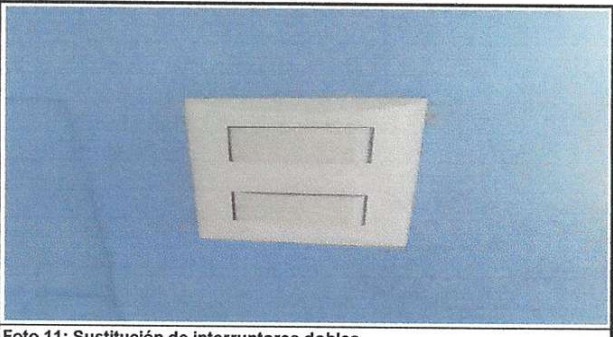
Observación: Si es necesario se pueden agregar hojas adicionales y actualizar el número de hojas.

<p>Juan Manuel Ramos</p> <p>Firma y sello del Presidente de la OPF</p>	 <p>Firma y Sello Director Centro Educativo Público</p>
--	---

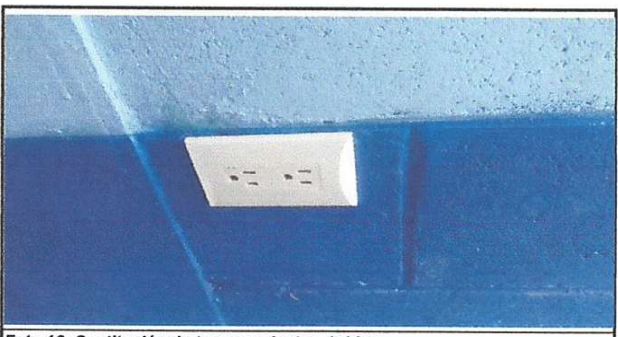

SITUACIÓN DEFICIENCIAS DETERMINADAS PREVIO DURANTE POSTERIOR

DEPARTAMENTO:	Petén	MUNICIPIO:	La Libertad
NOMBRE DEL ESTABLECIMIENTO:	EORM	DIRECCIÓN DEL ESTABLECIMIENTO:	Caserío El Tesoro
CÓDIGO DEL ESTABLECIMIENTO:	17-05-0122-43	FECHA:	4/11/24



Foto 13: Sustrución de flipones



Foto 14: Reparación de cableado eléctrico



Foto 15: Sustrución de ducto eléctrico + accesorios



Foto 16

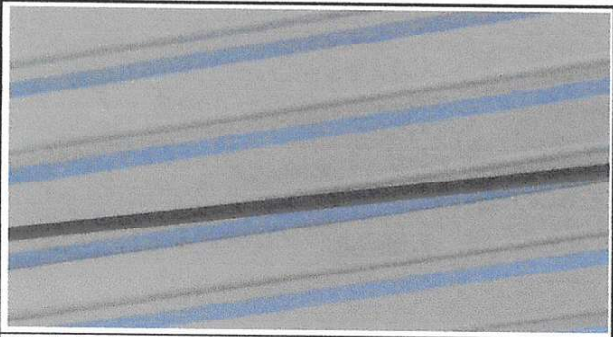

Foto 17

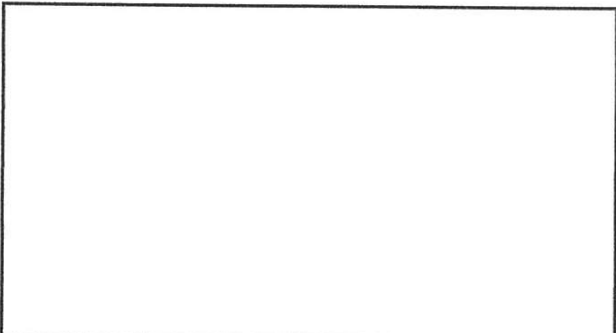

Foto 18:

Observación: Si es necesario se pueden agregar hojas adicionales y especificar el número de hojas.

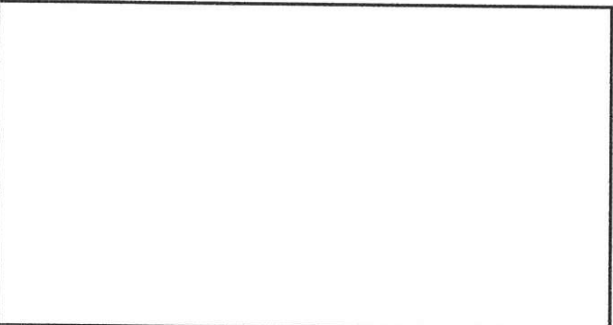
Juan Manasi B...
Firma y sello del Presidente de la OPPE

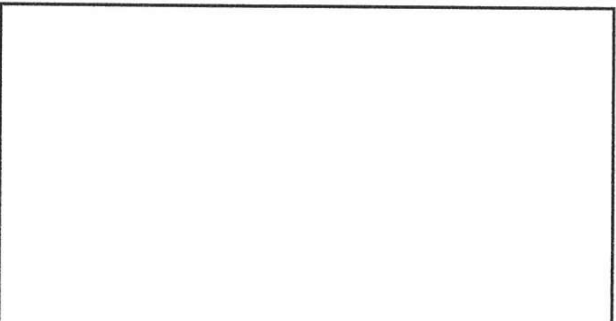

Firma y Sello Director Centro Educativo Público

