

SITUACIÓN DEFICIENCIAS DETERMINADAS:

PREVIO

DURANTE

POSTERIOR

DEPARTAMENTO:	Petén	MUNICIPIO:	La Libertad
NOMBRE DEL ESTABLECIMIENTO:	Escuela Oficial Rural Mixta	DIRECCIÓN DEL ESTABLECIMIENTO:	Caserío La Primavera
CÓDIGO DEL ESTABLECIMIENTO:	17-05-0119-43	FECHA:	23/09/2024



Foto1: Sustitución de lámina por lámina troquelada aluzinc



Foto 2: Sustitución de capote de lámina, para lámina troquelada



Foto 3: Sustitución de elementos de fijación



Foto 4: Mantenimiento a estructura de soporte de metal

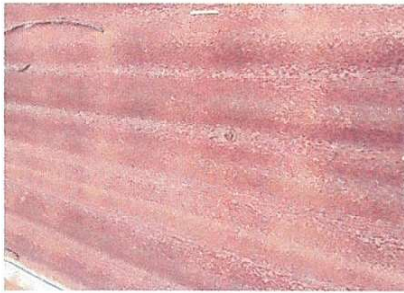

Foto 5: Mantenimiento a estructura de metal



Foto 6: Sustitución de chapas

Observación: Si es necesario se pueden agregar hojas adicionales y actualizar el número de hojas.

<p><i>Macario che chub</i></p> <p>Firma y sello del Presidente del Consejo de Familia</p>	<p><i>[Signature]</i></p> <p>Firma y Sello Director Centro Educativo Público</p>
---	--

SITUACIÓN DEFICIENCIAS DETERMINADAS:

PREVIO

DURANTE

POSTERIOR

DEPARTAMENTO:	Petén	MUNICIPIO:	La Libertad
NOMBRE DEL ESTABLECIMIENTO:	Escuela Oficial Rural Mixta	DIRECCIÓN DEL ESTABLECIMIENTO:	Caserío La Primavera
CÓDIGO DEL ESTABLECIMIENTO:	17-05-0119-43	FECHA:	23/09/2024



Foto 7: Sustrucción de puertas de servicios sanitarios



Foto 8: Mantenimiento de balcones de metal



Foto 9: Reparación de piso de torta de concreto



Foto 10: Pintura en muros exteriores e interiores



Foto 11: Sustrucción de lámparas tipo Led



Foto 12: Sustrucción de plafoneras

Observación: Si es necesario se pueden agregar hojas adicionales y actualizar el número de hojas.

<p><i>Macario che chub</i></p> <p>Firma y sello del Presidente de la OPF</p>	<p><i>[Signature]</i></p> <p>Firma y Sello Director Centro Educativo Público</p>
--	--



SITUACIÓN DEFICIENCIAS DETERMINADAS:

PREVIO

DURANTE

POSTERIOR

DEPARTAMENTO:	Petén	MUNICIPIO:	La Libertad
NOMBRE DEL ESTABLECIMIENTO:	Escuela Oficial Rural Mixta	DIRECCIÓN DEL ESTABLECIMIENTO:	Caserío La Primavera
CÓDIGO DEL ESTABLECIMIENTO:	17-05-0119-43	FECHA:	23/09/2024



Foto 13: Sustrucción de interruptores dobles



Foto 14: sustitución de tomacorrientes dobles

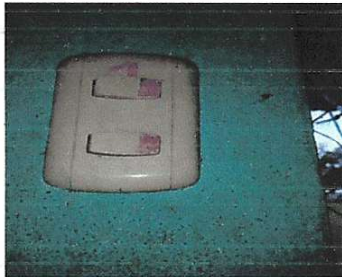

Foto 15: Sustrucción de flipon



Foto 16: Reparación de cableado eléctrico



Foto 17: Sustrucción de depósito de agua de 1100 lt

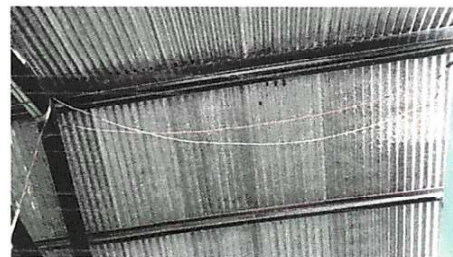

Foto 18: Sustrucción de plancha de metal de 3 hornillas

Observación: Si es necesario se pueden agregar hojas adicionales y actualizar el número de hojas.

Macario che chub

Firma y sello del Presidente de la OPE



[Handwritten Signature]

Firma y Sello Director Centro Educativo Público



SITUACIÓN DEFICIENCIAS DETERMINADAS:

PREVIO

DURANTE

POSTERIOR

DEPARTAMENTO:	Petén	MUNICIPIO:	La Libertad
NOMBRE DEL ESTABLECIMIENTO:	Escuela Oficial Rural Mixta	DIRECCIÓN DEL ESTABLECIMIENTO:	Caserío La Primavera
CÓDIGO DEL ESTABLECIMIENTO:	17-05-0119-43	FECHA:	23/09/2024



Foto 19: Sustrucción de canales de metal

Foto 20:

Foto 21:

Foto 22:

Foto 23:

Foto 24:

Observación: Si es necesario se pueden agregar hojas adicionales y actualizar el número de hojas.

<p><i>Macario che chub</i></p> <p>Firma y sello del Presidente de la ORFSEJO DE PADRES DE FAMILIA DE LA ESCUELA OFICIAL RURAL MIXTA LA LIBERTAD, PETÉN</p> 	<p><i>[Signature]</i></p> <p>Firma y Sello Director Centro Educativo</p> 
--	--