



**REGISTRO FOTOGRÁFICO
PROGRAMA DE MANTENIMIENTO DE EDIFICIOS ESCOLARES PÚBLICOS**

PRA-FOR-123
Versión 1

SITUACIÓN DEFICIENCIAS DETERMINADAS PREVIO DURANTE POSTERIOR

DEPARTAMENTO:	PETÉN	MUNICIPIO:	LA LIBERTAD
NOMBRE DEL ESTABLECIMIENTO:	ESCUELA OFICIAL RURAL MIXTA	DIRECCIÓN DEL ESTABLECIMIENTO:	CASERIO LOS CERRITOS
CÓDIGO DEL ESTABLECIMIENTO:	17-05-0069-43	FECHA:	10/11/2024



Observación: Si es necesario se pueden agregar hojas adicionales y actualizar el número de hojas.

Firma y sello del Presidente de la OPF



Firma y Sello Director Centro Educativo Público



SITUACIÓN DEFICIENCIAS DETERMINADAS

PREVIO

DURANTE

POSTERIOR

DEPARTAMENTO:	PETÉN	MUNICIPIO:	LA LIBERTAD
NOMBRE DEL ESTABLECIMIENTO:	ESCUELA OFICIAL RURAL MIXTA	DIRECCIÓN DEL ESTABLECIMIENTO:	CASERIO LOS CERRITOS
CÓDIGO DEL ESTABLECIMIENTO:	17-05-0069-43	FECHA:	12/11/2024



SUSTITUCIÓN DE CHAPAS



SUSTITUCIÓN DE CABLEADO PRINCIPAL



SUSTITUCIÓN DE PLAFONERAS



SUSTITUCIÓN DE TOMACORRIENTES DOBLES

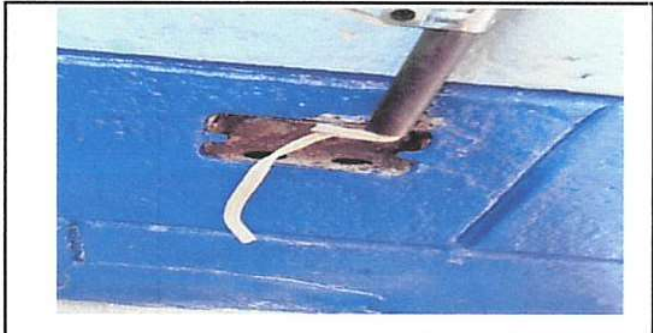

SUSTITUCIÓN DE INTERRUPTOR DOBLE



SUSTITUCIÓN DE TUBERIA LINEA PRINCIPAL

Observación: Si es necesario se pueden agregar hojas adicionales y actualizar el número de hojas.

Firma y sello del Presidente de la OPF  

Firma y Sello Director Centro Educativo Público  



**REGISTRO FOTOGRÁFICO
PROGRAMA DE MANTENIMIENTO DE EDIFICIOS ESCOLARES PÚBLICOS**

PRA-FOR-123
Versión 1

Ministerio de Educación
GUATEMALA

SITUACIÓN DEFICIENCIAS DETERMINADAS

PREVIO

DURANTE

POSTERIOR

DEPARTAMENTO:	PETÉN	MUNICIPIO:	LA LIBERTAD
NOMBRE DEL ESTABLECIMIENTO:	ESCUELA OFICIAL RURAL MIXTA	DIRECCIÓN DEL ESTABLECIMIENTO:	CASERÍO LOS CERRITOS
CÓDIGO DEL ESTABLECIMIENTO:	17-05-0068-43	FECHA:	12/11/2024



SUSTITUCIÓN DE ACCESORIOS PARA INODORO

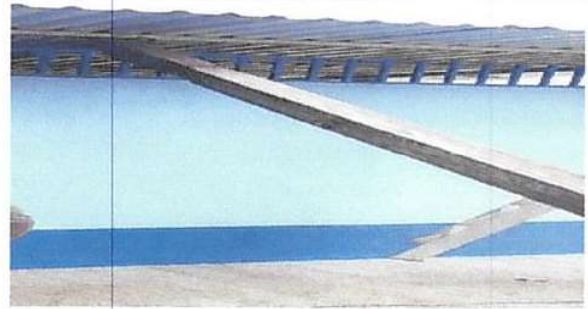

SUSTITUCIÓN DE LAMINA, POR LAMINA TROQUELADA ALUZINC CALIBRE 26

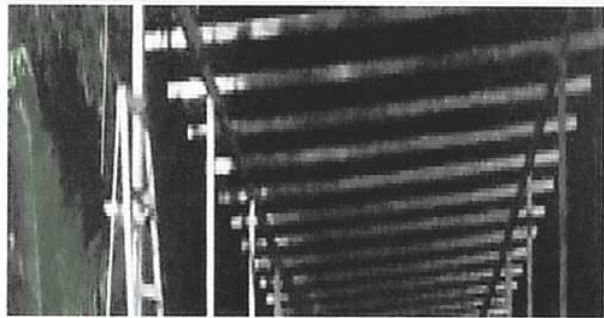

SUSTITUCIÓN DE ESTRUCTURA DE MADERA, POR METAL



SUSTITUCIÓN DE PILA DE CEMENTO DE 2 LAVADEROS



PINTURA EN MURO ESTERIOR E INTERIOR

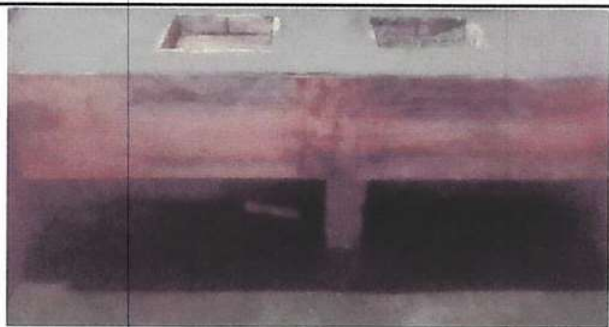

SUSTITUCIÓN DE LAVAMANOS

Observación: Si es necesario se pueden agregar hojas adicionales y actualizar el número de hojas.

Firma y sello del Presidente de la OPF



Firma y Sello Director Centro Educativo Público

