



**REGISTRO FOTOGRÁFICO
PROGRAMA DE MANTENIMIENTO DE EDIFICIOS ESCOLARES PÚBLICOS**

PRA-FOR-123
Versión 1

Ministerio de Educación
Guatemala

SITUACIÓN DEFICIENCIAS DETERMINADAS

PREVIO

DURANTE

POSTERIOR

DEPARTAMENTO:	PETÉN	MUNICIPIO:	LA LIBERTAD
NOMBRE DEL ESTABLECIMIENTO:	ESCUELA OFICIAL RURAL MIXTA	DIRECCIÓN DEL ESTABLECIMIENTO:	CASERIO LOS CERRITOS
CÓDIGO DEL ESTABLECIMIENTO:	17-05-0069-43	FECHA:	23/09/2024



MANTENIMIENTO A ESTUFA RURAL



MANTENIMIENTO EN PUERTA EN SERVICIO SANITARIO



SUSTITUCIÓN DE PISO DE TORTA DE CEMENTO



REPARACIÓN DE MURO DE CONTENCIÓN

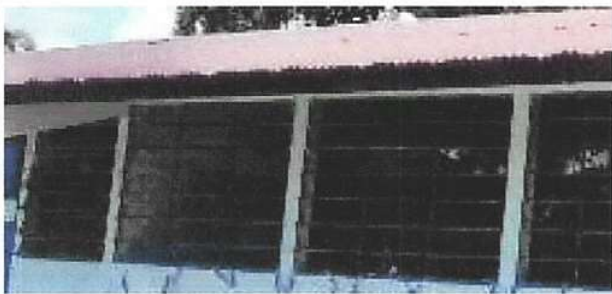

SUSTITUCIÓN DE ESTRUCTURA DE METAL DE VENTANA



SUSTITUCIÓN DE PUERTA

Observación: Si es necesario se pueden agregar hojas adicionales y actualizar el número de hojas.

Firmá y sello del Presidente de la OPF



Firmá y Sello Director Centro Educativo Público



SITUACIÓN DEFICIENCIAS DETERMINADAS

PREVIO

DURANTE

POSTERIOR

DEPARTAMENTO:	PETÉN	MUNICIPIO:	LA LIBERTAD
NOMBRE DEL ESTABLECIMIENTO:	ESCUELA OFICIAL RURAL MIXTA	DIRECCIÓN DEL ESTABLECIMIENTO:	CASERIO LOS CERRITOS
CÓDIGO DEL ESTABLECIMIENTO:	17-05-0069-43	FECHA:	23/09/2024



SUSTITUCIÓN DE CHAPAS



SUSTITUCIÓN DE CABLEADO PRINCIPAL

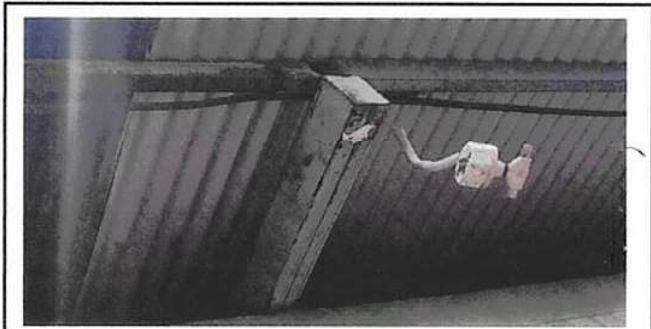

SUSTITUCIÓN DE PLAFONERAS



SUSTITUCIÓN DE TOMACORRIENTES DOBLES





SUSTITUCIÓN DE INTERRUPTOR DOBLE



SUSTITUCIÓN DE TUBERIA LINEA PRINCIPAL

Observación: Si es necesario se pueden agregar hojas adicionales y actualizar el número de hojas.

 Firma y sello del Presidente de la OPE	 Firma y Sello Director Centro Educativo Público
---	---





**REGISTRO FOTOGRÁFICO
PROGRAMA DE MANTENIMIENTO DE EDIFICIOS ESCOLARES PÚBLICOS**

PRA-FOR-123
Versión 1

Ministerio de Educación
GUATEMALA

SITUACIÓN DEFICIENCIAS DETERMINADAS

PREVIO

DURANTE

POSTERIOR

DEPARTAMENTO:	PETÉN	MUNICIPIO:	LA LIBERTAD
NOMBRE DEL ESTABLECIMIENTO:	ESCUELA OFICIAL RURAL MIXTA	DIRECCIÓN DEL ESTABLECIMIENTO:	CASERÍO LOS CERRITOS
CÓDIGO DEL ESTABLECIMIENTO:	17-05-0068-43	FECHA:	23/09/2024



SUSTITUCIÓN DE ACCESORIOS PARA INODORO



SUSTITUCIÓN DE LAMINA, POR LAMINA TROQUELADA ALUZINC CALIBRE 26



SUSTITUCIÓN DE ESTRUCTURA DE MADERA, POR METAL



SUSTITUCIÓN DE PILA DE CEMENTO DE 2 LAVADEROS



PINTURA EN MURO EXTERIOR E INTERIOR



SUSTITUCIÓN DE LAVAMANOS

Observación: Si es necesario se pueden agregar hojas adicionales y actualizar el número de hojas.

Firma y sello del Presidente de la OPF



Firma y Sello Director Centro Educativo Público

