

SITUACIÓN DEFICIENCIAS DETERMINADAS      PREVIO       DURANTE       POSTERIOR

DEPARTAMENTO:	Petén	MUNICIPIO:	San Andrés
NOMBRE DEL ESTABLECIMIENTO:	INEB DE TELESECUNDARIA	DIRECCIÓN DEL ESTABLECIMIENTO:	Caserío Centro Campesino
CÓDIGO DEL ESTABLECIMIENTO:	17-04-3056-45	FECHA:	18/11/2024



REPARACION DE PISO DE CEMENTO LIQUIDO



DESINSTALACIÓN DE TECHO



REPARACIONES DE COLUMNAS DE MADERA POR CONSTRUCCIÓN



PINTURA EN MUROS INTERIOR EXTERIOR



REPARACION DE LAMPARAS

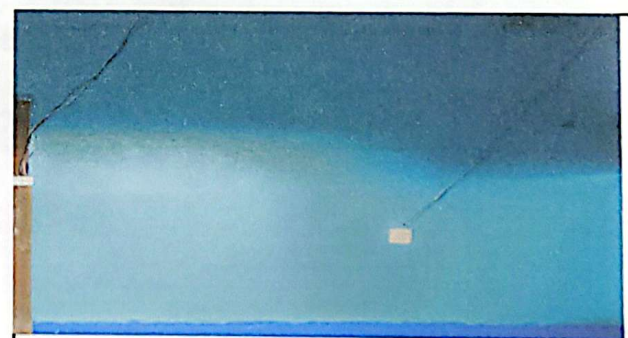

SUSTITUCION DE TOMACORRIENTES DOBLES

Observación: Si es necesario se pueden agregar hojas adicionales y actualizar el número de hojas.

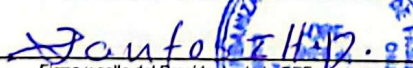
  
Firma y sello del Presidente de la OPF



  
Firma y Sello Director Centro Educativo Público

