

SITUACIÓN DEFICIENCIAS DETERMINADAS      PREVIO       DURANTE       POSTERIOR

DEPARTAMENTO:	Petén	MUNICIPIO:	San Andrés
NOMBRE DEL ESTABLECIMIENTO:	INEB DE TELESECUNDARIA	DIRECCIÓN DEL ESTABLECIMIENTO:	Caserío Centro Campesino
CÓDIGO DEL ESTABLECIMIENTO:	17-04-3056-45	FECHA:	21/10/2024



REPARACION DE PISO DE CEMENTO LIQUIDO



DESINSTALACIÓN DE TECHO



REPARACIONAS DE COLUMNAS DE MADERA POR CONSTRUCCIÓN



REPARACION DE ESTRUCTURA DE MADERA POR METAL



PINTURA EN MUROS INTERIOR EXTERIOR

Observación: Si es necesario se pueden agregar hojas adicionales y actualizar el número de hojas.

*Rafael*  
Firma y sello del Presidente de la OPP

*[Signature]*  
Firma y sello Director Centro Campesino Público

SITUACIÓN DEFICIENCIAS DETERMINADAS

PREVIO

DURANTE

POSTERIOR

DEPARTAMENTO:	Petén	MUNICIPIO:	San Andrés
NOMBRE DEL ESTABLECIMIENTO:	INEB DE TELESECUNDARIA	DIRECCIÓN DEL ESTABLECIMIENTO:	Caserío Centro Campesino
CÓDIGO DEL ESTABLECIMIENTO:	17-04-3056-45	FECHA:	21/10/2024



REPARACION DE PISO DE CEMENTO LIQUIDO

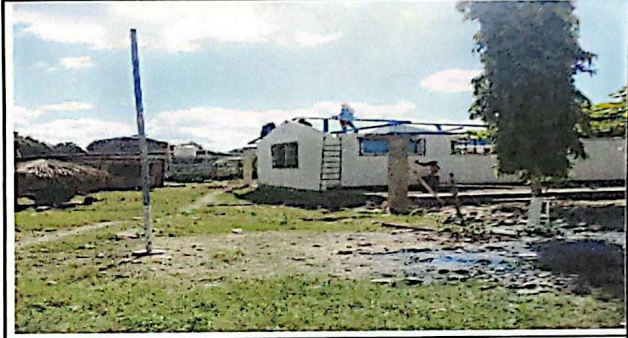

DESINSTALACIÓN DE TECHO



REPARACIONAS DE COLUMNAS DE MADERA POR CONSTRUCCIÓN



PINTURA EN MUROS INTERIOR EXTERIOR



REPARACION DE ESTRUCTURA DE MADERA POR METAL

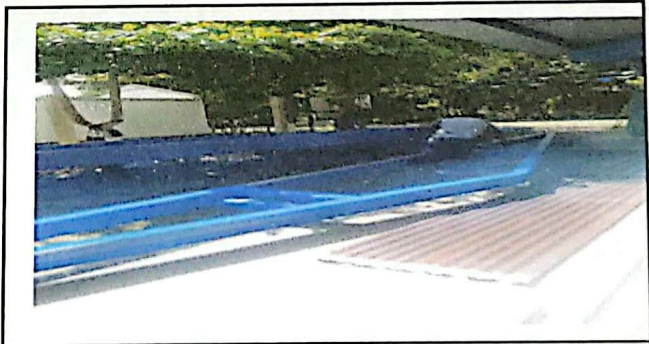

Observación: Si es necesario se pueden agregar hojas adicionales y actualizar el número de hojas.

*[Signature]*  
Firma y sello del Presidente de la OPF

*[Signature]*  
Firma y Sello Director Caserío Educativo Público  
SAN ANDRÉS