

SITUACIÓN DEFICIENCIAS DETERMINADAS

PREVIO

DURANTE

POSTERIOR

DEPARTAMENTO:	Petén	MUNICIPIO:	San Andrés
NOMBRE DEL ESTABLECIMIENTO:	INES DE TELESECUNDARIA	DIRECCIÓN DEL ESTABLECIMIENTO:	Caserío Centro Campesino
CÓDIGO DEL ESTABLECIMIENTO:	17-04-3056-45	FECHA:	30/08/2024



SUSTITUCION DE LAMINA, POR LAMINA TROQUELADA ALUZINC CALIBRE 26



REPARACION DE PISO DE CEMENTO LIQUIDO



PINTURA EN MUROS EXTERIORES E INTERIORES



SUSTITUCION DE ESTRUCTURA DE SOPORTE DE MADERA POR METAL



REPARACION DE LAMPARAS

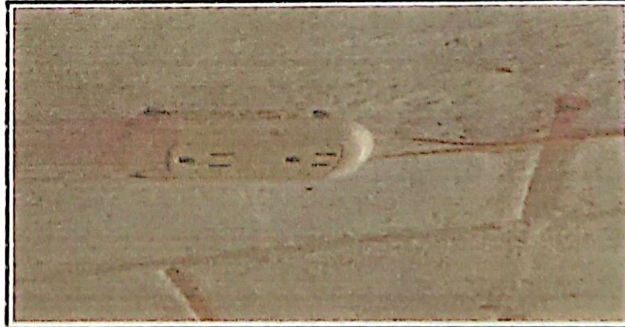

SUSTITUCION DE TOMACORRIENTES DOBLES

Observación: Si es necesario se pueden agregar hojas adicionales y actualizar el número de hojas.

Vantos I.H.P.

Firma y sello del Presidente de la OPF



[Signature]

Firma y Sello Director del Centro Escolar Público



SITUACIÓN DEFICIENCIAS DETERMINADAS PREVIO DURANTE POSTERIOR

DEPARTAMENTO:	Petén	MUNICIPIO:	San Andrés
NOMBRE DEL ESTABLECIMIENTO:	INEB DE TELESECUNDARIA	DIRECCIÓN DEL ESTABLECIMIENTO:	Caserío Cerro Campesino
CÓDIGO DEL ESTABLECIMIENTO:	17-04-3056-45	FECHA:	30/08/2024



SUSTITUCIÓN DE CABLEADO ELECTRICO



SUSTITUCION DE INTERRUPTORES DOBLES

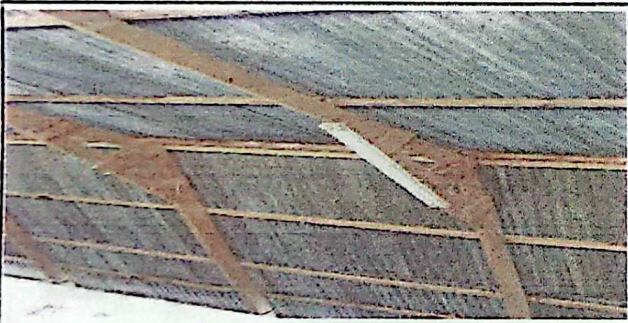

SUSTITUCION DE PLAFONERAS

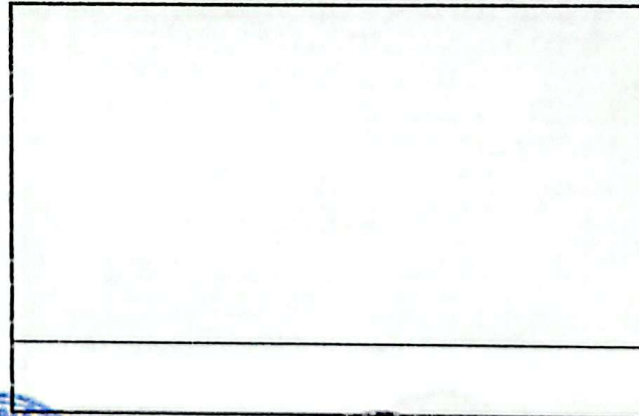
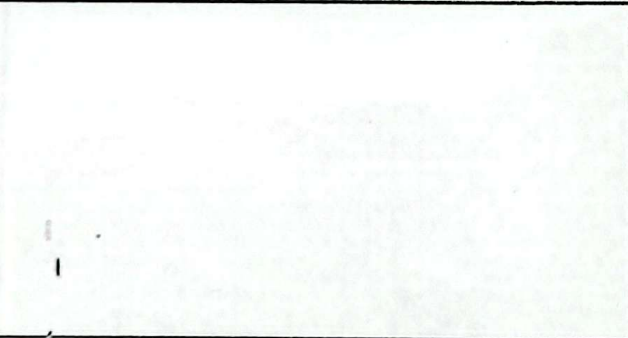
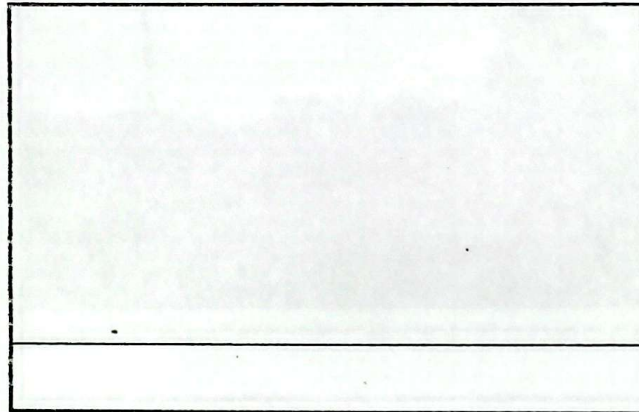

Observación: Si es necesario se pueden agregar hojas adicionales y actualizar el número de hojas.

<p><i>Hantos I.H.P.</i></p> <p>Firma y sello del Presidente de la OPF</p>	<p><i>[Signature]</i></p> <p>Firma y Sello Director Centro Educativo Público</p>
---	--

