

SITUACIÓN DEFICIENCIAS DETERMINADAS

PREVIO

DURANTE

POSTERIOR

DEPARTAMENTO:	Petén	MUNICIPIO:	San Andrés
NOMBRE DEL ESTABLECIMIENTO:	Escuela Oficial de Párvulos	DIRECCIÓN DEL ESTABLECIMIENTO:	Caserío Cruce Dos Aguadas
CÓDIGO DEL ESTABLECIMIENTO:	17-04-2465-42	FECHA:	30/11/2024



Foto 1: Sustitución de pila de cemento de dos lavadero



Foto 2: Sustitución de lámina, por lámina troquelada aluzinc calibre 26



Foto 3: Sustitución de estructura de soporte de madera, por metal



Foto 4: REPARACION DE SISTEMA ELÉCTRICO



Foto 5: REPARACION DE RED DE DRENAJE Y RED DE AGUA POTABLE

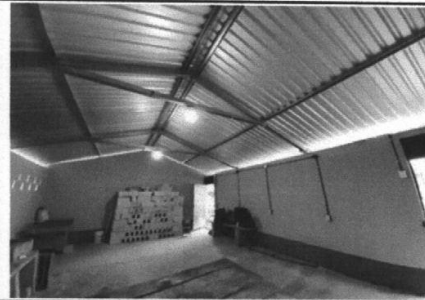

Foto 6: Sustitución de piso de torta de concreto

Observación: Si es necesario se pueden agregar hojas adicionales y numerar el número de...

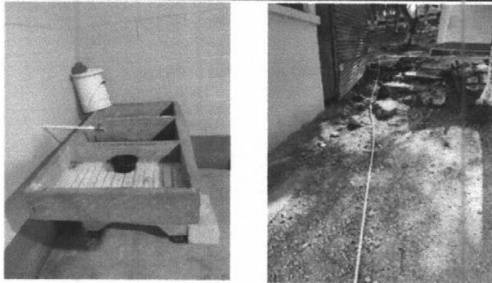
[Handwritten Signature]
Firma y sello del Presidente de la...



[Handwritten Signature]
Firma y Sello Director Centro Educativo Público



SITUACIÓN DEFICIENCIAS DETERMINADAS PREVIO DURANTE POSTERIOR

DEPARTAMENTO:	Petén	MUNICIPIO:	San Andrés
NOMBRE DEL ESTABLECIMIENTO:	Escuela Oficial de Párvulos	DIRECCIÓN DEL ESTABLECIMIENTO:	Caserío Cruce Dos Aguadas
CÓDIGO DEL ESTABLECIMIENTO:	17-04-2465-42	FECHA:	30/11/2024



Foto 7: Reparación de cuneta de concreto



Foto 8: Pintura en muros exteriores e interiores

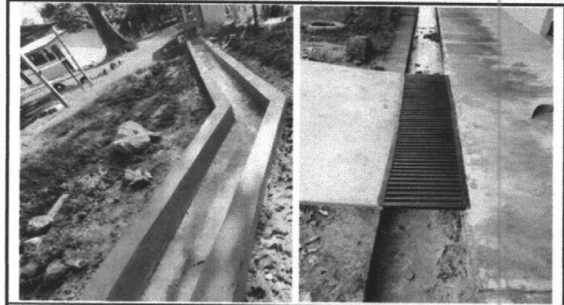
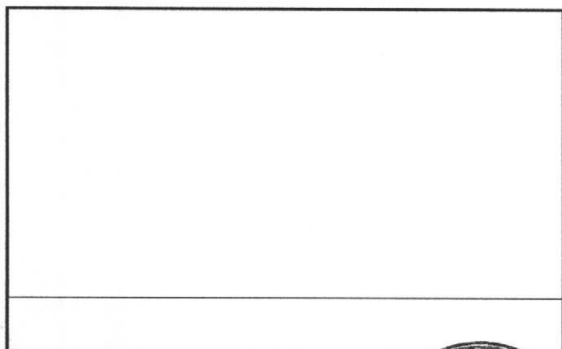
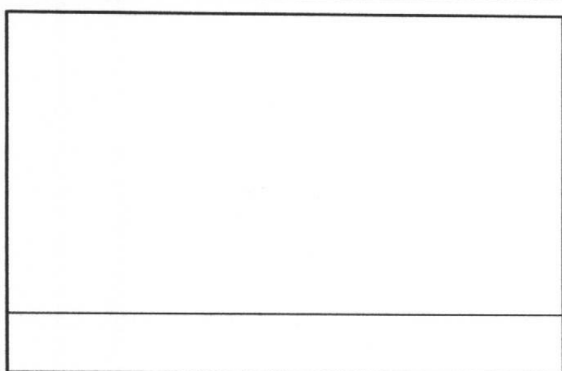
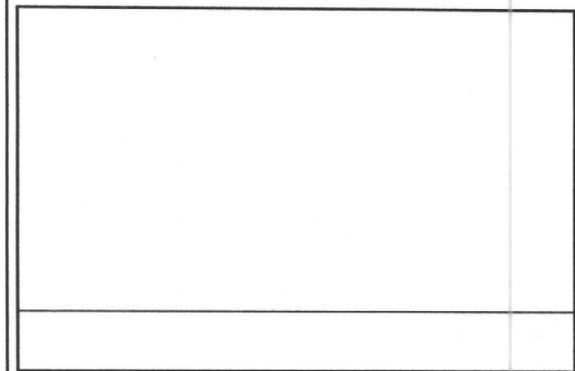

Observación: Si es necesario se pueden agregar hojas adicionales y aumentar el número de hojas.

[Handwritten Signature]
Firma y sello del Presidente de la O



[Handwritten Signature]
Firma y Sello Director Centro Educativa Pública

