

SITUACIÓN DEFICIENCIAS DETERMINADAS

PREVIO

DURANTE

POSTERIOR

DEPARTAMENTO:	PETÉN	MUNICIPIO:	SAN ANDRÉS
NOMBRE DEL ESTABLECIMIENTO:	EORM LUIS ALFONSO CANO MANZANERO	DIRECCIÓN DEL ESTABLECIMIENTO:	BARRIO NORTE
CÓDIGO DEL ESTABLECIMIENTO:	17-04-0451-43	FECHA:	29/08/2024



Figura 1: Sustitución de lámina, por lámina troquelada aluzinc calibre 26



Figura 2: Sustitución de estructura de soporte de madera, por metal



Figura 3: Sustitución de puertas



Figura 4: Instalación de tablero y flipones

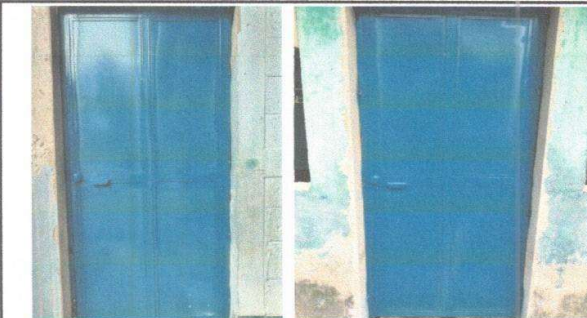

Figura 5: Sustitución de flipones



Figura 6: Reparación de cableado eléctrico

Observación: Si es necesario se pueden agregar hojas adicionales y actualizar el número de hojas.

 Firma y Sello del Presidente de la OPF		 Firma y Sello Director Centro Educativo Público	
--	--	---	--

SITUACIÓN DEFICIENCIAS DETERMINADAS

PREVIO

DURANTE

POSTERIOR

DEPARTAMENTO:	PETÉN	MUNICIPIO:	SAN ANDRÉS
NOMBRE DEL ESTABLECIMIENTO:	EORM LUIS ALFONSO CANO MANZANERO	DIRECCIÓN DEL ESTABLECIMIENTO:	BARRIO NORTE
CÓDIGO DEL ESTABLECIMIENTO:	17-04-0451-43	FECHA:	29/08/2024



Figura 7: Sustitución de interruptores dobles



Figura 8: Sustitución de Interruptores simples

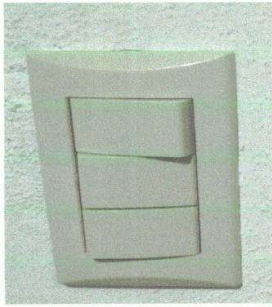

Figura 9: Sustitución de plafoneras



Figura 10: Sustitución de focos ahorradores



Figura 11: Sustitución de tomacorrientes dobles



Figura 12: Sustitución de ducto eléctrico + accesorios

Observación: Si es necesario se pueden agregar hojas adicionales y actualizar el número de hojas.

 Firma y sello del Presidente de la OPF	 E.O.R.M. ESCUELA PRIMARIA NORTE, SAN ANDRÉS, PETÉN	 Firma y Sello Director Centro Educativo Público	 DIRECCIÓN ESCUELA PRIMARIA NORTE, SAN ANDRÉS, PETÉN
--	---	---	--