

SITUACIÓN DEFICIENCIAS DETERMINADAS

PREVIO

DURANTE

POSTERIOR

DEPARTAMENTO:	Petén	MUNICIPIO:	San Andrés
NOMBRE DEL ESTABLECIMIENTO:	EORM Caserío Nueva Esperanza	DIRECCIÓN DEL ESTABLECIMIENTO:	Caserío Nueva Esperanza
CÓDIGO DEL ESTABLECIMIENTO:	17-04-0042-43	FECHA:	



Foto 1: Fotografía de sustitución de puerta de madera.



Foto 2: Fotografía de sustitución de puerta 2 y 3 de madera



Foto 3: Sustitución o colocación de ventana de balcón.



Foto 4: Sustitución de ventanas de las aulas, parte de atrás.

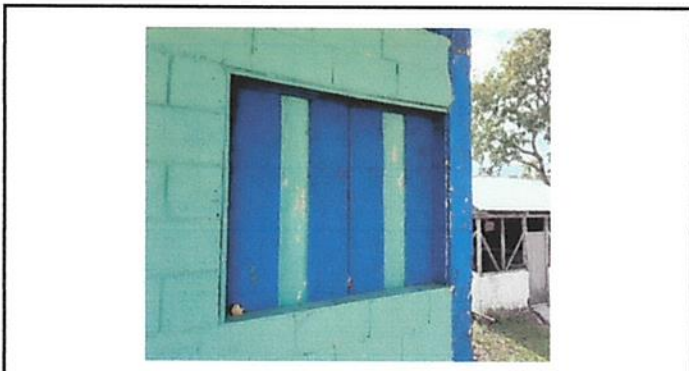

Foto 5 Sustitución de cableado eléctrico dentro del aula y reparación.



Foto 6: Sustitución de Ventanas de las aulas, parte de enfrente.

Observación: Si es necesario se pueden agregar hojas adicionales. Indicar el número de hojas.

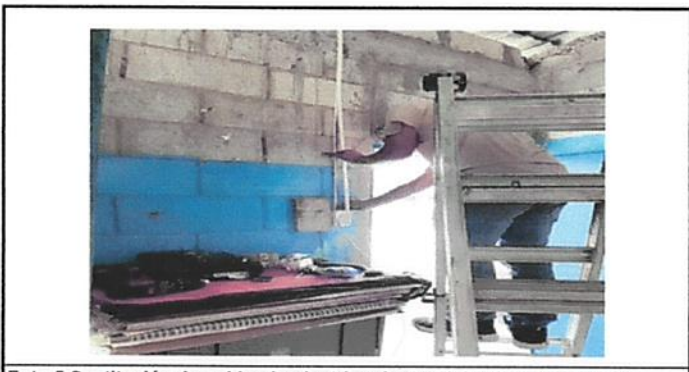
Vilma Zleiva Meléndez
Firma y sello del Presidente del Comité de Padres de Familia de la OPF



[Signature]
Firma y Sello Director Centro Educativo Público



SITUACIÓN DEFICIENCIAS DETERMINADAS

PREVIO

DURANTE

POSTERIOR

DEPARTAMENTO:	Petén	MUNICIPIO:	San Andrés,
NOMBRE DEL ESTABLECIMIENTO:	EORM Caserío Nueva Esperanza	DIRECCIÓN DEL ESTABLECIMIENTO:	Caserío Nueva Esperanza
CÓDIGO DEL ESTABLECIMIENTO:		FECHA:	



Foto 1: Sustrucción de piso.



Foto 2: Sustrucción de Pintura de muros exteriores.



Foto 3: Sustrucción y Reparación de Soleras Intermedias.



Foto 4:



Foto 5:

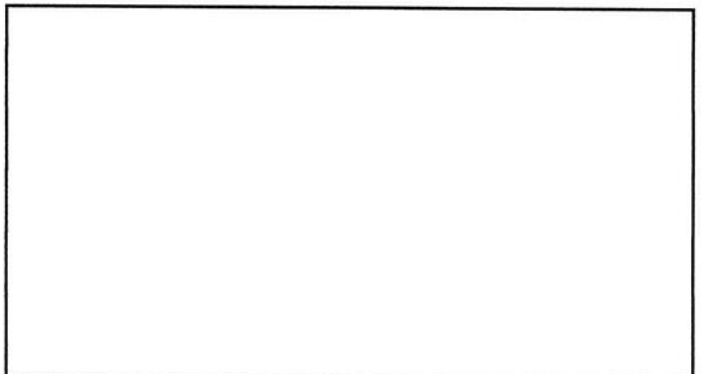

Foto 6:

Observación: Si es necesario se pueden agregar hojas adicionales. Indicar el número de hojas.

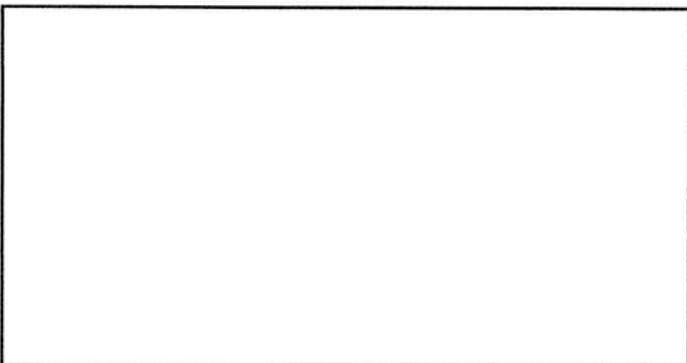
Wilma Yleiva Meléndez
Firma y sello del Presidente del Comité de Padres de Familia de la Escuela

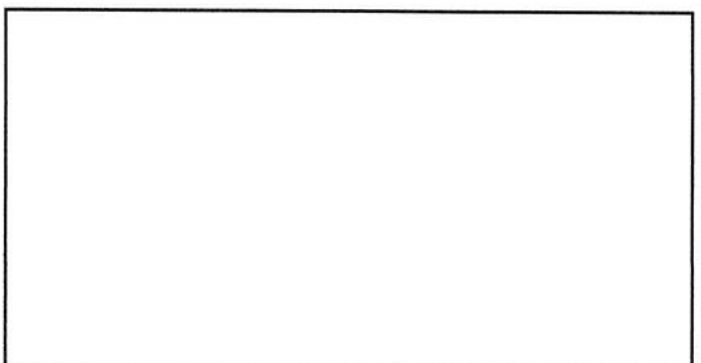

[Signature]
Firma y Sello Director Centro Educativo Público

