

SITUACIÓN DEFICIENCIAS DETERMINADAS

PREVIO

DURANTE

POSTERIOR

DEPARTAMENTO:	Petén	MUNICIPIO:	San Andrés
NOMBRE DEL ESTABLECIMIENTO:	EORM Caserío Nueva Esperanza	DIRECCIÓN DEL ESTABLECIMIENTO:	Caserío Nueva Esperanza
CÓDIGO DEL ESTABLECIMIENTO:	17-04-0042-43	FECHA:	04/03/2024



Foto1: Fotografía de puerta de madera 1 que se encuentra en mal estado y necesita ser sustituida.



Foto 2: Fotografía de puerta de madera 2 y 3 que se necesitan ser sustituida.



Foto 3: Sustitución o Colocación de balcón en la ventana.



Foto 4: Fotografía donde se evidencia ya el mal estado de los balcones y malla de las ventanas de las aulas, parte trasera de la escuela.



Foto 5: Fotografía de como se encuentra el cableado eléctrico dentro del aula eu se necesita se sustituida.



Foto 6: Fotografía de como se encuentra en mal estado la malla donde se encuentran las ventanas de las aulas.

Observación: Si es necesario se pueden agregar hojas adicionales y actualizar el número de hojas.

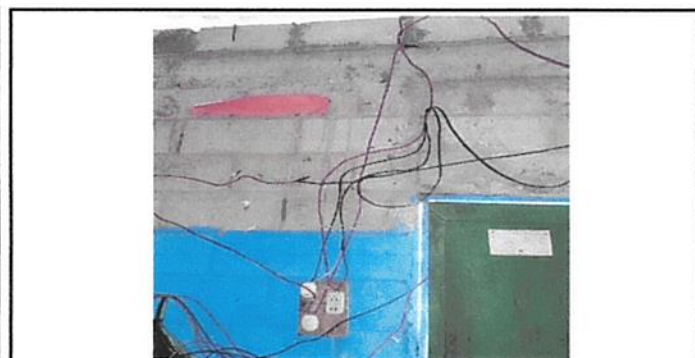
Nilma LLeiva Melendez
Firma y sello del Presidente del Comité de Padres de Familia de la OEPF



[Signature]
Firma y Sello Director Centro Educativo Público



SITUACIÓN DEFICIENCIAS DETERMINADAS

PREVIO

DURANTE

POSTERIOR

DEPARTAMENTO:	Petén	MUNICIPIO:	San Andrés,
NOMBRE DEL ESTABLECIMIENTO:	EORM Caserío Nueva Esperanza	DIRECCIÓN DEL ESTABLECIMIENTO:	Caserío Nueva Esperanza
CÓDIGO DEL ESTABLECIMIENTO:	17-04-0042-43	FECHA:	04/03/2024



Foto 1: Fotografía del piso rustico, que se necesita ser sustituido.



Foto 2: sustitución de pintura de muros exteriores.





Foto 3; Reparación de soleras intermedias y columnas ya que se encuentra en mal estado.

Foto 4:

Foto 5:

Foto 6:

Observación: Si es necesario se pueden agregar hojas adicionales y actualizar el número de hojas.

<p><i>Vilma y Geiva Melendez</i></p> <p>Firma y sello del Presidente de la OPF</p> 	<p><i>[Signature]</i></p> <p>Firma y Sello Director Centro Educativo Público</p> 
--	--