



**REGISTRO FOTOGRÁFICO  
PROGRAMA DE MANTENIMIENTO DE EDIFICIOS ESCOLARES PÚBLICOS**

PRA-FOR-123  
Versión 1

SITUACIÓN DEFICIENCIAS DETERMINADAS

PREVIO

DURANTE

POSTERIOR

DEPARTAMENTO:	Petén	MUNICIPIO:	San Benito
NOMBRE DEL ESTABLECIMIENTO:	EORM	DIRECCIÓN DEL ESTABLECIMIENTO:	Barrio el Panorama
CÓDIGO DEL ESTABLECIMIENTO:	17-03-3829-43	FECHA:	4/03/2024



sustitucion de piso ceramico



sustitucion de accesorios de inodoro



Reparación de cableado principal y sustitución de plafoneras.



ssustitución de enlaminado.

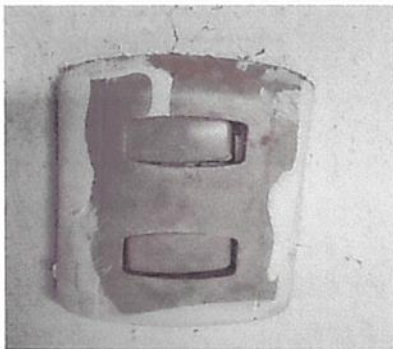

sustitucion de toma corrientes dobles



mantenimiento a estufs rural

Observación: Si es necesario se pueden agregar hojas adicionales. Actualizar el número de hojas.

*Iliana Martínez*

Firma y sello del Presidente de la O.P.P.



*[Signature]*

Firma y Sello Director Centro Educativo Público

