

SITUACIÓN DEFICIENCIAS DETERMINADAS PREVIO DURANTE POSTERIOR

DEPARTAMENTO:	PETÉN	MUNICIPIO:	SAN BENITO
NOMBRE DEL ESTABLECIMIENTO:	EORM	DIRECCIÓN DEL ESTABLECIMIENTO:	BARRIO SAN JUAN
CÓDIGO DEL ESTABLECIMIENTO:	17-03-2112-43	FECHA:	3/05/2024

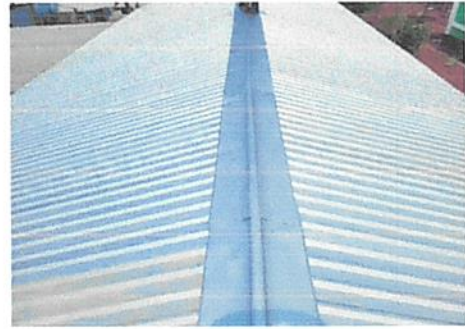

sustitucion de costaneras de metal por metal



sustitucion de lamina acanalada por lamina troquelada con alisinc



sustitucion de pila

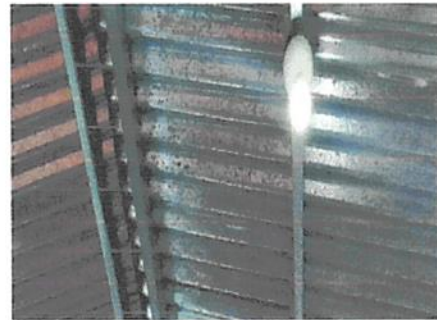

sustitucion de plafoneras



sustitucion de tomacorrientes dobles

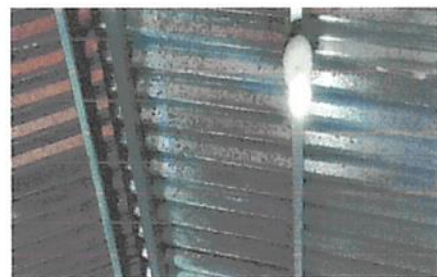

sustitucion de cableado principal

Observación: Si es necesario se pueden agregar hojas adicionales y actualizar el número de hojas.

[Handwritten Signature]

Firma y sello del Presidente de la



[Handwritten Signature]

Firma y Sello Director Centro Educativo Público



SITUACIÓN DEFICIENCIAS DETERMINADAS PREVIO DURANTE POSTERIOR

DEPARTAMENTO:	Petén	MUNICIPIO:	San Benito
NOMBRE DEL ESTABLECIMIENTO:	E.O.D.P. Profa. Herlinda López Hernández de Velásquez	DIRECCIÓN DEL ESTABLECIMIENTO:	17 avenida entre 1a. Y 3a. Calle zona 5 barrio Caridad
CÓDIGO DEL ESTABLECIMIENTO:	17-03-2949-42	FECHA:	04/03/2024

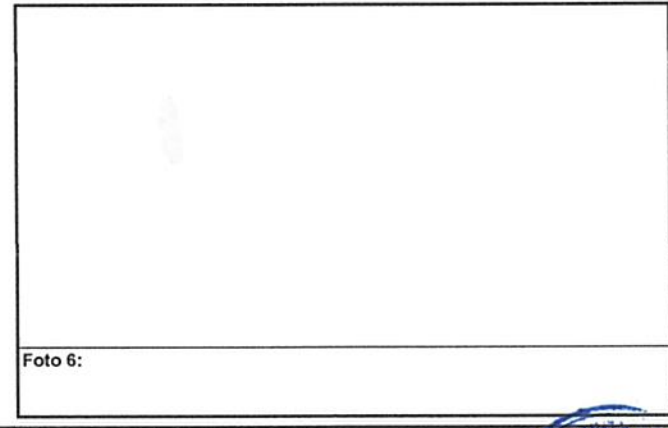
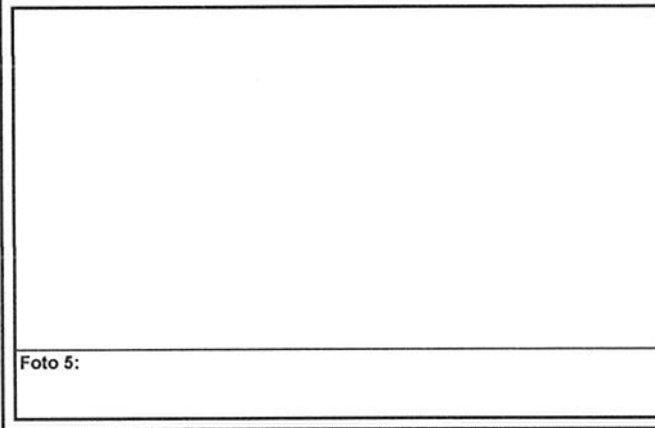

Observación: Si es necesario se pueden agregar hojas adicionales y actualizar el número de hojas.

Firma y sello del Presidente del Consejo Educativo EODP BARRIO CARIDAD



Firma y Sello Director Centro Educativo Público



PREVIO DURANTE POSTERIOR

DEPARTAMENTO:	PETEN	MUNICIPIO:	SAN BENITO
NOMBRE DEL ESTABLECIMIENTO:	EODP PROFA. HERLINDA LOPEZ HERNANDEZ DE VELASQUEZ	DIRECCIÓN DEL ESTABLECIMIENTO:	BARRIO CARIDAD
CÓDIGO DEL ESTABLECIMIENTO:	17-03-2949-42	FECHA:	24/04/2024



Foto 1: 1.1 Sustitución de lámina, por lámina troquelada aluzinc calibre 26



Foto 2: 1.1 Sustitución de lámina, por lámina troquelada aluzinc calibre 2



Foto 3: 6.1 reparación de piso de torta de concreto



Foto 4: 6.1 reparación de piso de torta de concreto

Foto 6:

Observación: Si es necesario se pueden agregar hojas adicionales y actualizar el número de hojas.



Firma y sello del Presidente de la OPF EODP
BARRIO CARIDAD



Firma y Sello Director Centro Educativo Público



SITUACIÓN DEFICIENCIAS DETERMINADAS: PREVIO DURANTE POSTERIOR

DEPARTAMENTO:	PETEN	MUNICIPIO:	SAN BENITO
NOMBRE DEL ESTABLECIMIENTO:	EODP PROFA. HERLINDA LOPEZ HERNANDEZ DE VELASQUEZ	DIRECCIÓN DEL ESTABLECIMIENTO:	BARRIO CARIDAD
CÓDIGO DEL ESTABLECIMIENTO:	17-03-2949-42	FECHA:	04/03/2024



Foto 1: 1.1 Sustitución de lámina, por lámina troquelada aluzinc calibre 26



Foto 2: 14.3 Sustitución de tubería pvc línea principal aguas negras



Foto 3: 14.9 sustitución de tubería línea principal.



Foto 4: 17.12 sustitución de ducto eléctrico más accesorios

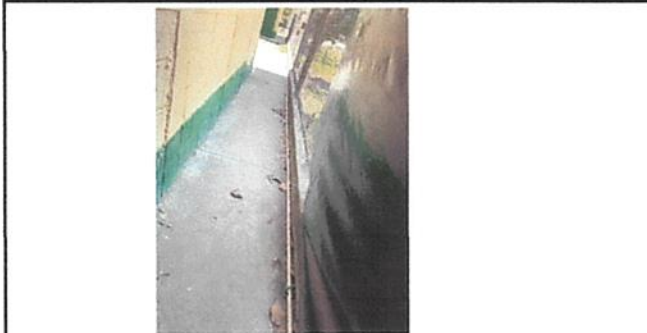

Foto 5: 4.3 sustitución de puerta



Foto 6: 6.1 reparación de piso de torta de concreto

Observación: Si es necesario se pueden agregar hojas adicionales y utilizar el número de hojas.



<p>Firma y sello del Presidente del Consejo Educativo EODP BARRIO CARIDAD</p>	<p>Firma y Sello Director Centro Educativo Público</p>
---	--

SITUACIÓN DEFICIENCIAS DETERMINADAS: PREVIO DURANTE POSTERIOR

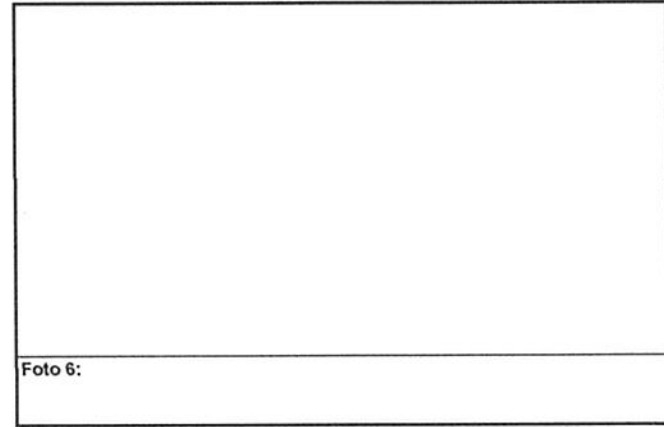
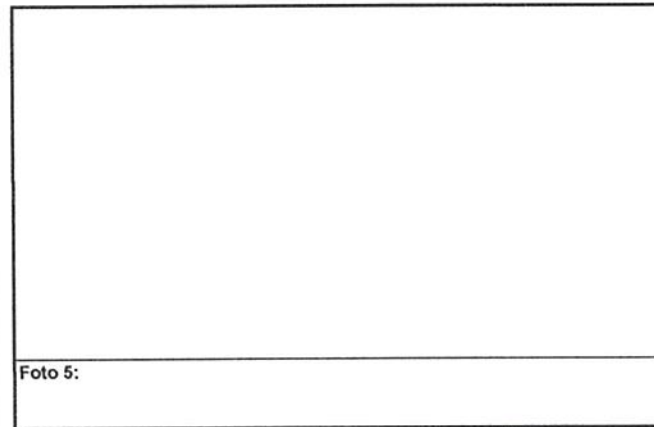
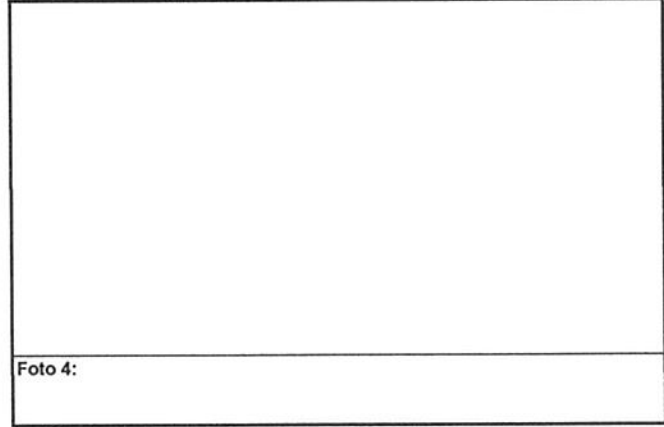
DEPARTAMENTO:	PETEN	MUNICIPIO:	SAN BENITO
NOMBRE DEL ESTABLECIMIENTO:	EODP PROFA. HERLINDA LOPEZ HERNANDEZ DE VELASQUEZ	DIRECCIÓN DEL ESTABLECIMIENTO:	BARRIO CARIDAD
CÓDIGO DEL ESTABLECIMIENTO:	17-03-2949-42	FECHA:	04/03/2024



Observación: Si es necesario se pueden agregar hojas adicionales y actualizar el número de hojas.

 Firma y sello del Presidente de la OPE EODP BARRIO CARIDAD	 Firma y Sello Director Centro Educativo Público
---	---





**REGISTRO FOTOGRÁFICO
PROGRAMA DE MANTENIMIENTO DE EDIFICIOS ESCOLARES PÚBLICOS**

PRA-FOR-1
Versión:

Ministerio de Educación
GUATEMALA

SITUACIÓN DEFICIENCIAS DETERMINADAS:

PREVIO

DURANTE

POSTERIOR

DEPARTAMENTO:	Petén	MUNICIPIO:	San Benito
NOMBRE DEL ESTABLECIMIENTO:	Escuela oficial de parvulos	DIRECCIÓN DEL ESTABLECIMIENTO:	Barrio La Candelaria
CÓDIGO DEL ESTABLECIMIENTO:	17-03-3471-42	FECHA:	10/06/2024



Foto1: Pintura en muros exteriores e interiores



Foto 2: Mantenimiento de estructura de puertas de metal

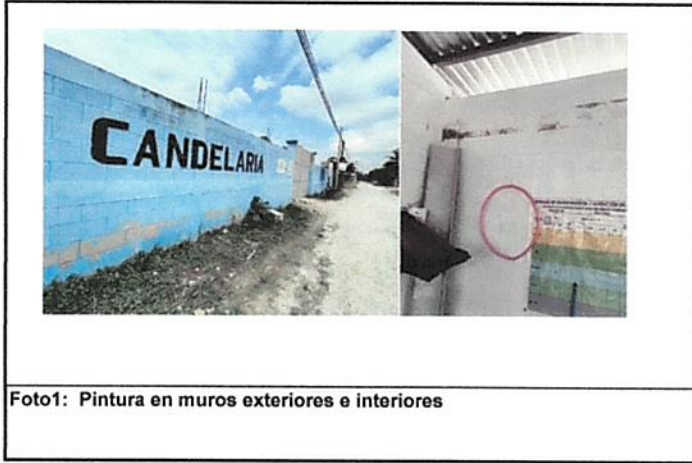

Foto 3: Mantenimiento a balcones de metal



Foto 4: fabricación e intalación de puertas de rejas

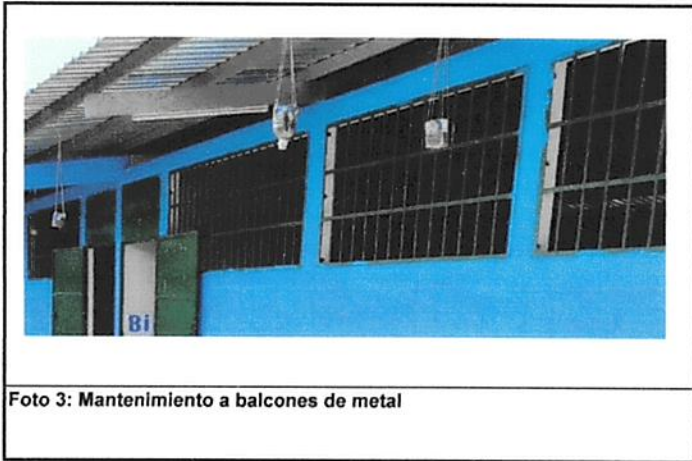

Foto 5: Impermeabilización de Losa.



Foto 6: Mantenimiento de portones de metal

Observación: Si es necesario se pueden agregar hojas adicionales y actualizar el número de hojas.

Saura mazaiegos

Firma y sello del Presidente de la O.P.



[Handwritten Signature]

Firma y Sello Director Centro Educativo Público





**REGISTRO FOTOGRÁFICO
PROGRAMA DE MANTENIMIENTO DE EDIFICIOS ESCOLARES PÚBLICOS**

PRA-FOR-12
Versión

Ministerio de Educación
Guatemala

SITUACIÓN DEFICIENCIAS DETERMINADAS:

PREVIO

DURANTE

POSTERIOR

DEPARTAMENTO:	Petén	MUNICIPIO:	San Benito
NOMBRE DEL ESTABLECIMIENTO:	Escuela oficial de parvulos	DIRECCIÓN DEL ESTABLECIMIENTO:	Barrio La Candelaria
CÓDIGO DEL ESTABLECIMIENTO:	17-03-3471-42	FECHA:	10/06/2024



Foto 7: Reparación de muro perimetral



Foto 8: Pintura en muros exteriores



Foto 9: Sustitución de Lámparas 2 X 40

Observación: Si es necesario se pueden agregar hojas adicionales y actualizar el número de hojas.

Sauva mazaquegos

Firma y sello del Presidente de la OPA



[Handwritten Signature]
Firma y Sello Director Centro Educativo Público





Ministerio de Educación
Guatemala

REGISTRO FOTOGRÁFICO PROGRAMA DE MANTENIMIENTO DE EDIFICIOS ESCOLARES PÚBLICOS

PRA-FOR-12:
Versión 1

SITUACIÓN DEFICIENCIAS DETERMINADAS:

PREVIO

DURANTE

POSTERIOR

DEPARTAMENTO:	Petén	MUNICIPIO:	San Benito
NOMBRE DEL ESTABLECIMIENTO:	Escuela oficial de parvulos	DIRECCIÓN DEL ESTABLECIMIENTO:	Barrio La Candelaria
CÓDIGO DEL ESTABLECIMIENTO:	17-03-3471-42	FECHA:	10/06/2024



Foto 1: Pintura en muros exteriores e interiores



Foto 2: Mantenimiento de Estructura Puertas de Metal



Foto 3: Mantenimiento de Balcones de metal



Foto 4: Fabricación e instalación de puerta de rejas



Foto 6: Impermeabilización de Losa.



Foto 6: Mantenimiento de porton de metal

Observación: Si es necesario se pueden agregar hojas adicionales y actualizar el número de hojas.

Saura Mazaiegos

Firma y sello del Presidente de la



[Signature]
Firma y Sello Director Centro Educativo Público





Ministerio de Educación
Guatemala

REGISTRO FOTOGRÁFICO PROGRAMA DE MANTENIMIENTO DE EDIFICIOS ESCOLARES PÚBLICOS

PRA-FOR-12
Versión

SITUACIÓN DEFICIENCIAS DETERMINADAS:

PREVIO

DURANTE

POSTERIOR

DEPARTAMENTO:	Petén	MUNICIPIO:	San Benito
NOMBRE DEL ESTABLECIMIENTO:	Escuela Oficial de Párvulos	DIRECCIÓN DEL ESTABLECIMIENTO:	Barrio La Candelaria
CÓDIGO DEL ESTABLECIMIENTO:	17-03-3471-42	FECHA:	10/06/2024



Foto 7: Reparación de muro perimetral



Foto 8: Pintura en muros exteriores



Foto 9: Sustitución de lámparas 2 X 40

Observación: Si es necesario se pueden agregar hojas adicionales y actualizar el número de hojas.

Gina Mazariagos

Firma y sello del Presidente de la O.P.A.



Firma y Sello Director Centro Educativo Público



SITUACIÓN DEFICIENCIAS DETERMINADAS: PREVIO DURANTE POSTERIOR

DEPARTAMENTO:	Petén	MUNICIPIO:	San Benito
NOMBRE DEL ESTABLECIMIENTO:	Escuela Oficial de Párvulos	DIRECCIÓN DEL ESTABLECIMIENTO:	Barrio La Candelaria
CÓDIGO DEL ESTABLECIMIENTO:	17 - 03 - 3471 - 42	FECHA:	10/06/2024



Foto 7: Reparación de muro perimetral



Foto 8: Pintura en Muros exteriores.



Foto 9: Sustitución de lámparas 2 X 40

Observación: Si es necesario se pueden agregar hojas adicionales y actualizar el número de hojas.





Firma y sello del Presidente de la OPF Firma y Sello Director Centro Educativo

SITUACIÓN DEFICIENCIAS DETERMINADAS: PREVIO DURANTE POSTERIOR

DEPARTAMENTO:	Petén	MUNICIPIO:	San Benito
NOMBRE DEL ESTABLECIMIENTO:	Escuela Oficial de Párvulos	DIRECCIÓN DEL ESTABLECIMIENTO:	Barrio La Candelaria
CÓDIGO DEL ESTABLECIMIENTO:	17 - 03 - 3471 - 42	FECHA:	10/06/2024



Foto1: Pintura en muros exteriores e interiores



Foto 2: Mantenimiento de estructura de puertas de metal

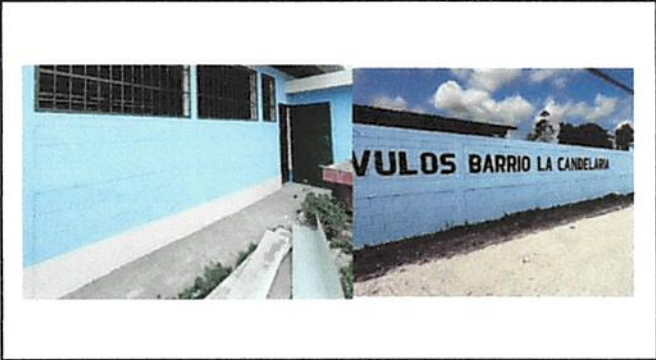

Foto 3: Mantenimiento de Balcones de Metal.



Foto 4: Fabricacion e instalacion de puertas de rejas.

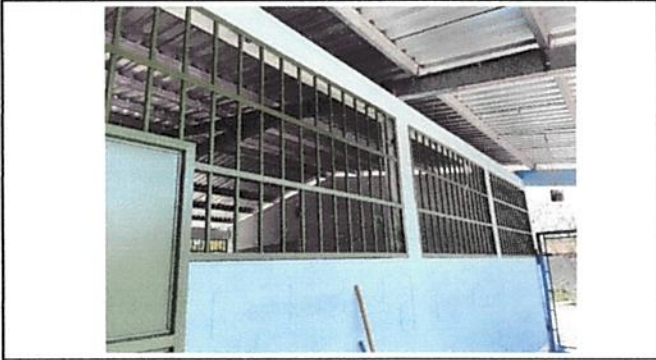

Foto 5: Impermeabilización de losa





Foto 6: Mantenimiento de portones de metal

Observación: Si es necesario se pueden agregar hojas adicionales y actualizar el número de hojas.

<p><i>Saura mazariegos</i> Firma y sello del Presidente de la OPR</p> 	<p><i>[Signature]</i> Firma y Sello Director Centro Educativo Público</p> 
---	---

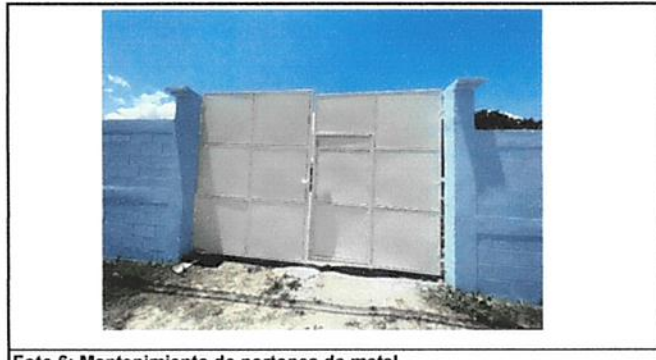

**REGISTRO FOTOGRÁFICO
PROGRAMA DE MANTENIMIENTO DE EDIFICIOS ESCOLARES PÚBLICOS**

PRA-FOR-123
Versión 1

SITUACIÓN DEFICIENCIAS DETERMINADAS: PREVIO DURANTE POSTERIOR

DEPARTAMENTO:	Petén	MUNICIPIO:	San Benito
NOMBRE DEL ESTABLECIMIENTO:	ESCUELA OFICIAL DE PARVULOS ANEXA A E.O.R.M.	DIRECCIÓN DEL ESTABLECIMIENTO:	Barrio la Democracia
CÓDIGO DEL ESTABLECIMIENTO:	170334742	FECHA:	4/03/2024



Foto1: 11.Sustitución de lámina, por lámina troquelada Aluzin calibre 26, 40 de 21 pies y 40 de 17 pies y 1.2 sustitución de Capote de lámina para lámina troquelada.



Foto 2: 12.1 Mantenimiento de estructura de soporte de metal

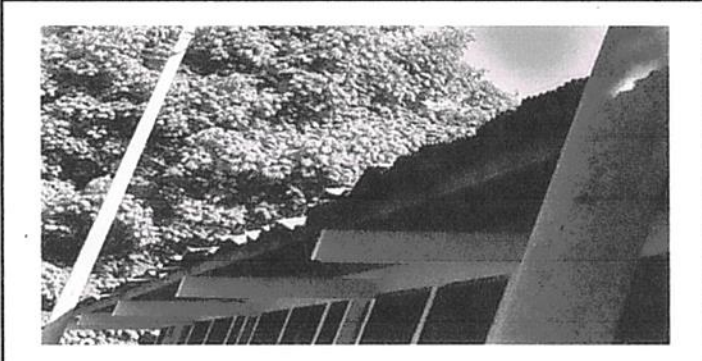

Foto 3: 4.2 Sustitución de chapa 4.3 Sustitución de puerta



Foto 4: 4.2 Sustitución de chapa 4.3 Sustitución de puerta



Foto 5: 4.2 Sustitución de chapa 4.3 Sustitución de puerta



Foto 6: 4.2 Sustitución de chapa 4.3 Sustitución de puerta

Observación: Si es necesario se pueden agregar hojas adicionales y actualizar el número de páginas.

Joselin Ernestina Fernandez

Firma y sello del Presidente de la OPR

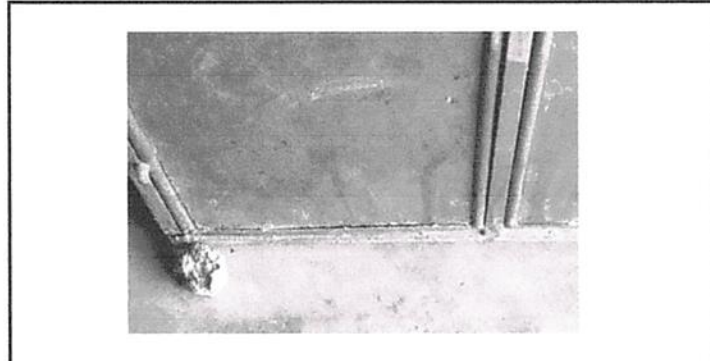

[Signature]

Firma y Sello Director Centro Educativo Público





**REGISTRO FOTOGRÁFICO
PROGRAMA DE MANTENIMIENTO DE EDIFICIOS ESCOLARES PÚBLICOS**

PRA-FOR-12:
Versión 1

SITUACIÓN DEFICIENCIAS DETERMINADAS: PREVIO DURANTE POSTERIOR

DEPARTAMENTO:	Petén	MUNICIPIO:	San Benito
NOMBRE DEL ESTABLECIMIENTO:	Escuela Oficial de Párvulos Anexa a E.O.R.M.	DIRECCIÓN DEL ESTABLECIMIENTO:	Barrio La Democracia
CÓDIGO DEL ESTABLECIMIENTO:	1703349742	FECHA:	24/04/2024



Foto 1:



Foto 2:



Foto 3:



Foto 4:

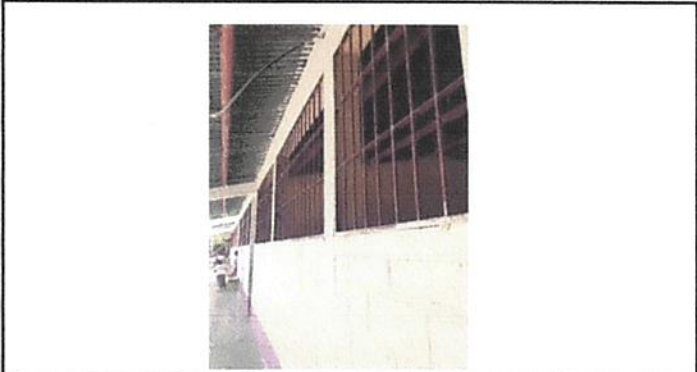

Foto 5:

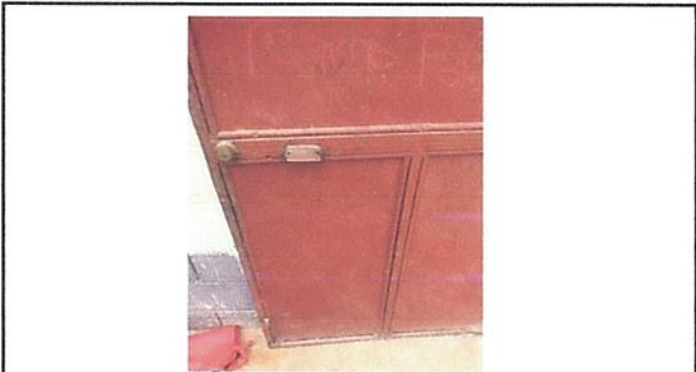

Foto 6:

Observación: Si es necesario se pueden agregar hojas adicionales y actualizar el número de hojas.

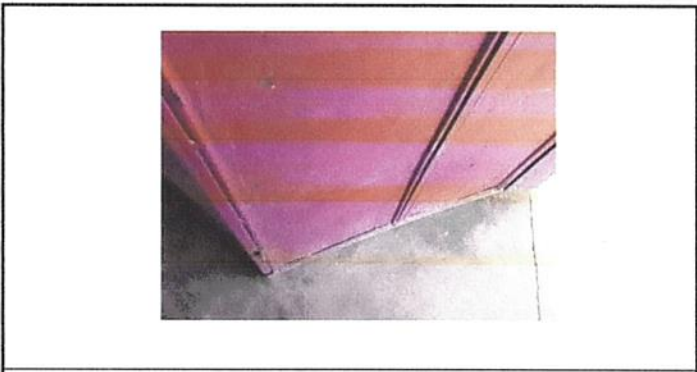
<p><i>Josselin Ernestina Ferrer</i></p> <p>Firma y sello del Presidente de Consejo Educativo</p> 	<p><i>[Signature]</i></p> <p>Firma y Sello Director Centro Educativo Público</p> 
--	--

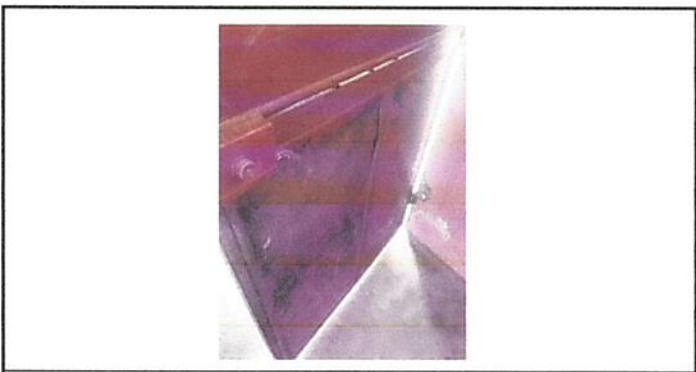

Ministerio de Educación
GUATEMALA

REGISTRO FOTOGRÁFICO PROGRAMA DE MANTENIMIENTO DE EDIFICIOS ESCOLARES PÚBLICOS

PRA-FOR-123
Versión 1

SITUACIÓN DEFICIENCIAS DETERMINADAS: PREVIO DURANTE POSTERIOR

DEPARTAMENTO:	Petén	MUNICIPIO:	San Benito
NOMBRE DEL ESTABLECIMIENTO:	Escuela Oficial de Parvulos Anexa a E.O.R.M.	DIRECCIÓN DEL ESTABLECIMIENTO:	Barrio La Democracia
CÓDIGO DEL ESTABLECIMIENTO:	17-03-3497-42	FECHA:	8/05/2024



Foto 1:



Foto 2:



Foto 3:



Foto 4:



Foto 5:



Foto 6:

Observación: Si es necesario se pueden agregar hojas adicionales. Número de hojas.

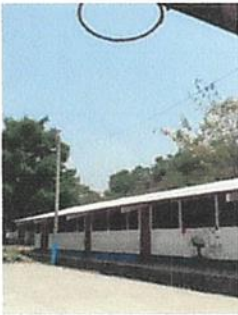
Erica

Firma y sello del Presidente de la O.P.E.



[Signature]

Firma y Sello Director Centro Educativo Público





**REGISTRO FOTOGRÁFICO
PROGRAMA DE MANTENIMIENTO DE EDIFICIOS ESCOLARES PÚBLICOS**

PRA-FOR-123
Versión 1

SITUACIÓN DEFICIENCIAS DETERMINADAS

PREVIO

DURANTE

POSTERIOR

DEPARTAMENTO:	Petén	MUNICIPIO:	San Benito
NOMBRE DEL ESTABLECIMIENTO:	EORM	DIRECCIÓN DEL ESTABLECIMIENTO:	Barrio el Panorama
CÓDIGO DEL ESTABLECIMIENTO:	17-03-3829-43	FECHA:	4/03/2024



sustitucion de piso ceramico



sustitucion de accesorios de inodoro



Reparación de cableado principal y sustitución de plafoneras.



ssustitución de enlaminado.

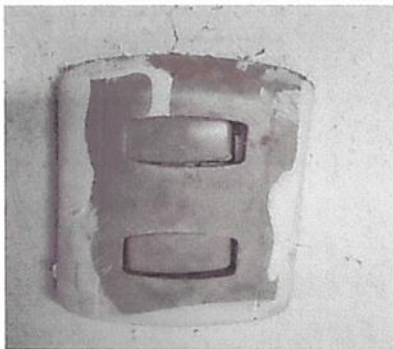

sustitucion de toma corrientes dobles



mantenimiento a estufs rural

Observación: Si es necesario se pueden agregar hojas adicionales. Actualizar el número de hojas.

Iliana Martínez

Firma y sello del Presidente de la O.P.P.



[Signature]

Firma y Sello Director Centro Educativo Público





Ministerio de Educación
Guatemala

REGISTRO FOTOGRÁFICO PROGRAMA DE MANTENIMIENTO DE EDIFICIOS ESCOLARES PÚBLICOS

PRA-FOR-123
Versión 1

SITUACIÓN DEFICIENCIAS DETERMINADAS

PREVIO

DURANTE

POSTERIOR

DEPARTAMENTO:	Petén	MUNICIPIO:	San Benito
NOMBRE DEL ESTABLECIMIENTO:	EORM	DIRECCIÓN DEL ESTABLECIMIENTO:	Barrio el Panorama
CÓDIGO DEL ESTABLECIMIENTO:	17-03-3829-43	FECHA:	15/04/2024



sustitucion de piso ceramico



sustitucion de accesorios de inodoro



reparacion de cableado principal



sustitucion de plafoneras



sustitucion de toma corrientes dobles



mantenimiento a estufs rural

Observación: Si es necesario se pueden agregar hojas adicionales. Indicar el número de hojas.

Iliana Martínez

Firma y sello del Presidente del COP



[Signature]

Firma y Sello Director Centro Educativo Público



SITUACIÓN DEFICIENCIAS DETERMINADAS PREVIO DURANTE POSTERIOR

DEPARTAMENTO:	Petén	MUNICIPIO:	San Benito
NOMBRE DEL ESTABLECIMIENTO:	EORM	DIRECCIÓN DEL ESTABLECIMIENTO:	Barrio el Panorama
CÓDIGO DEL ESTABLECIMIENTO:	17-03-3829-43	FECHA:	18/04/2024

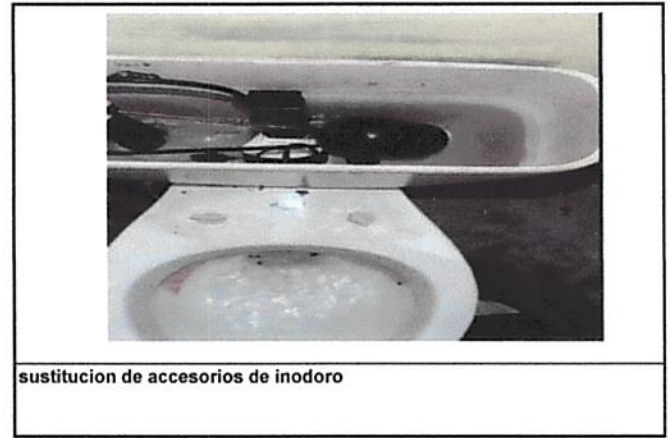
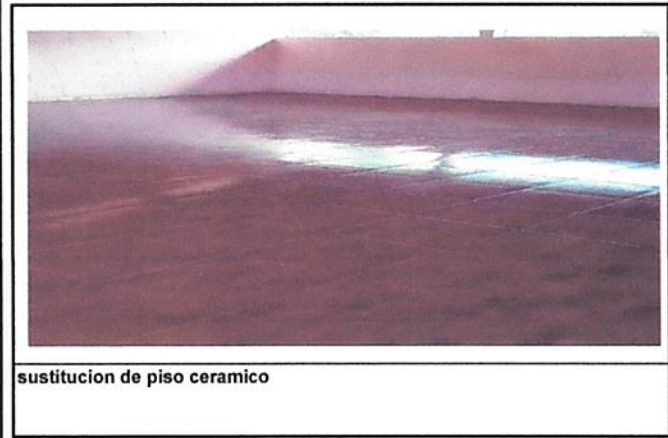

Observación: Si es necesario se pueden agregar hojas adicionales y actualizar el número de hojas.

<p><i>Iliana Martínez</i> Firma y sello del Presidente de la OPF</p>	 Firma y Sello Director Centro Educativo Público
--	---