



**REGISTRO FOTOGRÁFICO  
PROGRAMA DE MANTENIMIENTO DE EDIFICIOS ESCOLARES PÚBLICOS**

SITUACIÓN DEFICIENCIAS DETERMINADAS:

PREVIO

DURANTE

POSTERIOR

DEPARTAMENTO:	PETEN	MUNICIPIO:	SAN BENITO
NOMBRE DEL ESTABLECIMIENTO:	ESCUELA OFICIAL RURAL MIXTA BARRIO EL NUEVO PORVENIR	DIRECCIÓN DEL ESTABLECIMIENTO:	BARRIO EL NUEVO PORVENIR
CÓDIGO DEL ESTABLECIMIENTO:	17-03-0058-43	FECHA:	27/11/2024



Foto 1. Sustrucción de piso ceramico



Foto 2.

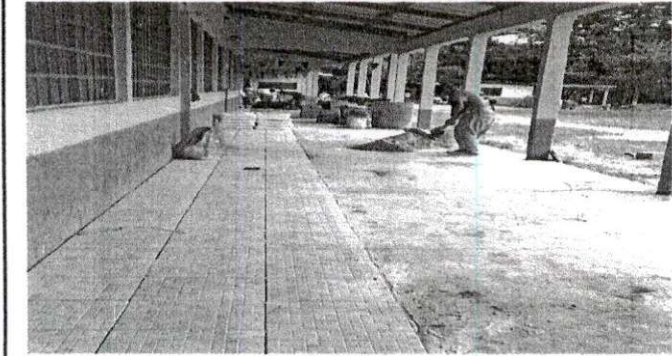

Foto 3.

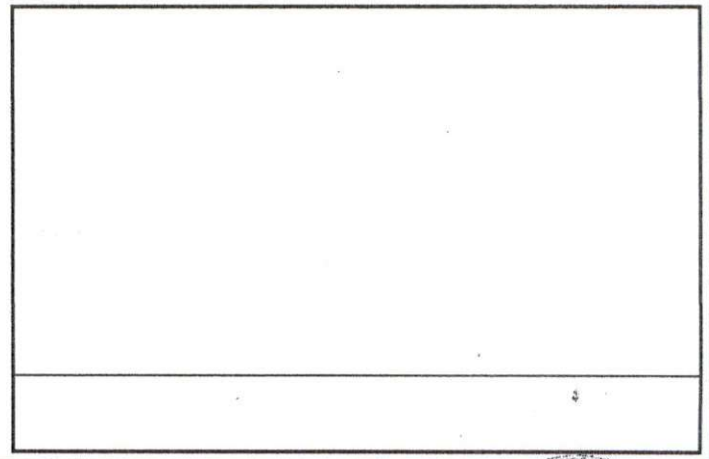
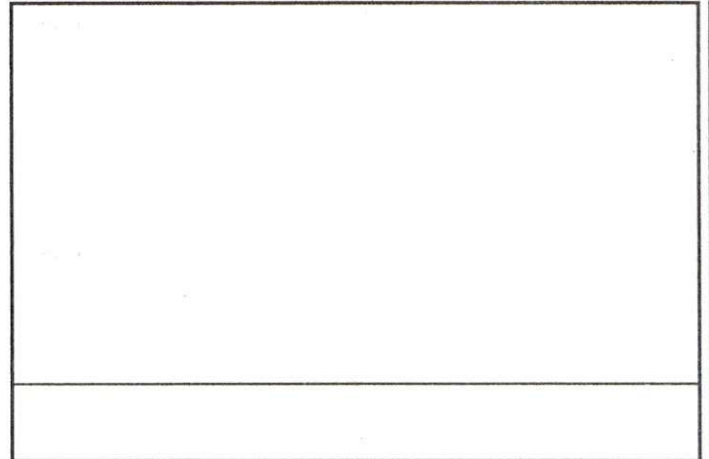

Observación: Si es necesario se pueden agregar hojas adicionales y actualizar el número de hojas.

  
Firma y sello del Presidente de la OPF



  
Firma y Sello Director Centro Educativo Público



SITUACIÓN DEFICIENCIAS DETERMINADAS:

PREVIO

DURANTE

POSTERIOR

DEPARTAMENTO:	PETEN	MUNICIPIO:	SAN BENITO
NOMBRE DEL ESTABLECIMIENTO:	ESCUELA OFICIAL RURAL MIXTA BARRIO EL NUEVO PORVENIR	DIRECCIÓN DEL ESTABLECIMIENTO:	BARRIO EL NUEVO PORVENIR
CÓDIGO DEL ESTABLECIMIENTO:	17-03-0058-43	FECHA:	27/11/2024



Foto 1. Sustitucion de piso ceramico





Foto 2.

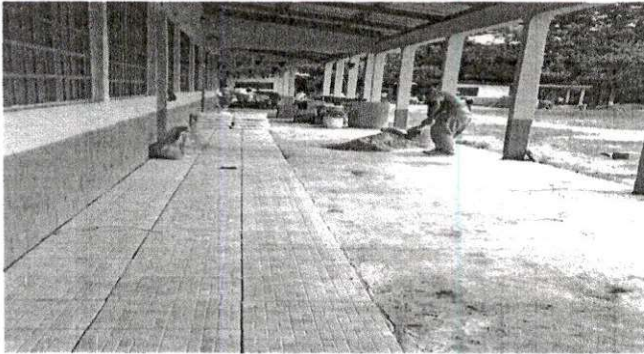

Foto 3.

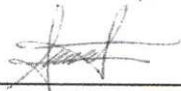
Observación: Si es necesario se pueden agregar hojas adicionales y actualizar el número de hojas.

 Firma y sello del Presidente de la OPF	 Firma y Sello Director Centro Educativo Público
---	--