

SITUACIÓN DEFICIENCIAS DETERMINADAS

PREVIO

DURANTE

POSTERIOR

DEPARTAMENTO:	Petén	MUNICIPIO:	San Benito
NOMBRE DEL ESTABLECIMIENTO:	ESCUELA OFICIAL RURAL MIXTA	DIRECCIÓN DEL ESTABLECIMIENTO:	ALDEA SAN ANTONIO, SAN BENITO, PETÉN
CÓDIGO DEL ESTABLECIMIENTO:	17-03-0053-43	FECHA:	

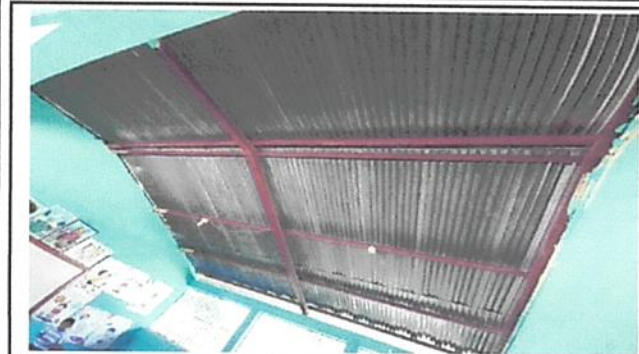

1.1 Sustitución de lámina, por lámina troquelada aluzinc calibre 26



2.2 Mantenimiento a estructura de soporte de metal



1.1 Sustitución de lamina por lamina troquelada de zinc calibre 26



2.2 Mantenimiento a estructura de soporte de metal



1.1 Sustitucion de lamina por lamina troquelada de zinc calibre 26



2.2 Mantenimiento a estructura de soporte de metal

Observación: Si es necesario se pueden agregar hojas adicionales y actualizar el número de hojas.

Firma y sello del Presidente de la OPF



Firma y Sello Director Centro Educativo Público

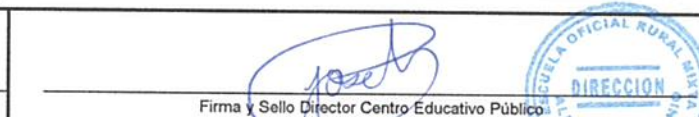

SITUACIÓN DEFICIENCIAS DETERMINADAS      PREVIO       DURANTE       POSTERIOR

DEPARTAMENTO:	Petén	MUNICIPIO:	San Benito
NOMBRE DEL ESTABLECIMIENTO:	ESCUELA OFICIAL RURAL MIXTA	DIRECCIÓN DEL ESTABLECIMIENTO:	ALDEA SAN ANTONIO, SAN BENITO, PETÉN
CÓDIGO DEL ESTABLECIMIENTO:	17-03-0053-43	FECHA:	



6.5 Sustitución de Piso de torta de concreto



1.1 Sustitución de lámina, por lámina troquelada aluzinc calibre 26



1.1 Sustitución de lámina por lámina troquelada de zinc calibre 26



2.2 Sustitución de estructura de soporte de madera, por metal



6.5 Sustitución de piso de torta de concreto



1.1 Sustitución de lámina por lámina troquelada de zinc calibre 26

Observación: Si es necesario se pueden agregar hojas adicionales y actualizar el número de hojas.

Firma y sello del Presidente de la OPF



Firma y Sello Director Centro Educativo Público



SITUACIÓN DEFICIENCIAS DETERMINADAS      PREVIO       DURANTE       POSTERIOR

DEPARTAMENTO:	Petén	MUNICIPIO:	San Benito
NOMBRE DEL ESTABLECIMIENTO:	ESCUELA OFICIAL RURAL MIXTA	DIRECCIÓN DEL ESTABLECIMIENTO:	ALDEA SAN ANTONIO, SAN BENITO, PETÉN
CÓDIGO DEL ESTABLECIMIENTO:	17-03-0053-43	FECHA:	



4.2 Sustitucion de Chapa

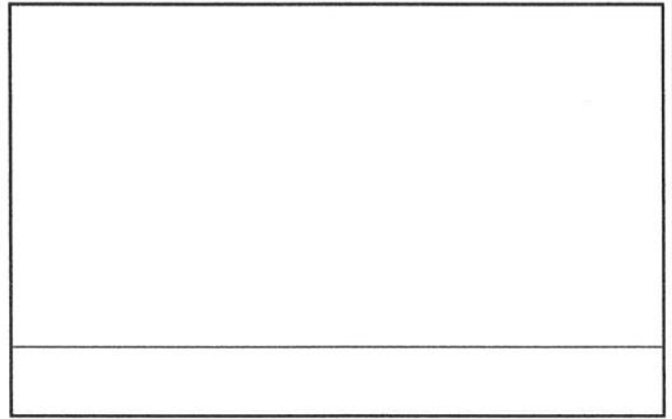
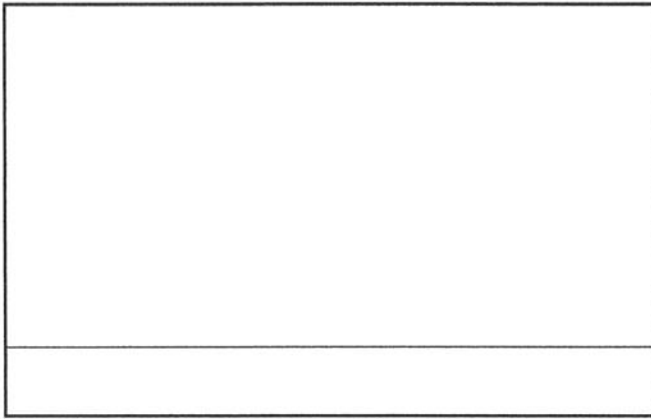
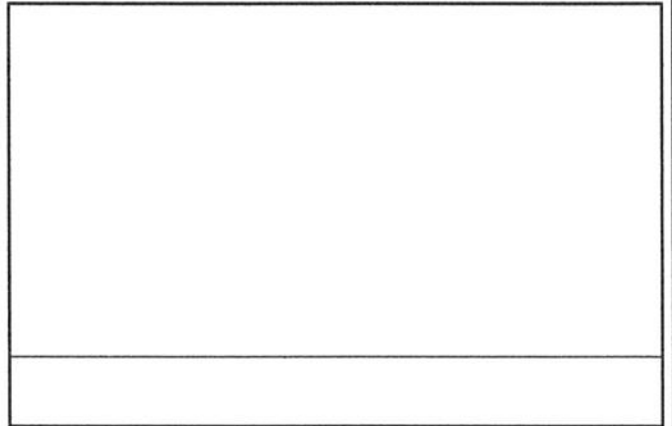
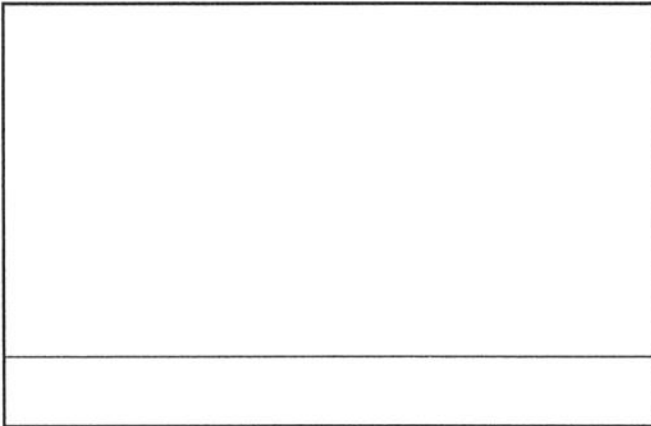
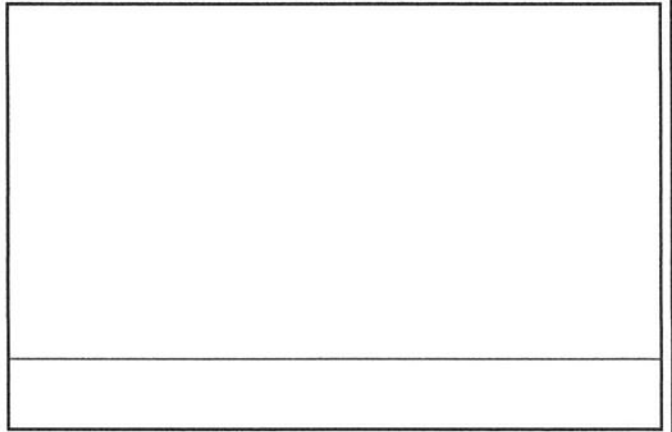

Observación: Si es necesario se pueden agregar hojas adicionales y actualizar el número de hojas.

 Firma y sello del Presidente de la OPF	 Firma y Sello Director Centro Educativo Público
---	--

