



**REGISTRO FOTOGRÁFICO
PROGRAMA DE MANTENIMIENTO DE EDIFICIOS ESCOLARES PÚBLICOS**

Ministerio de Educación
Guatemala

SITUACIÓN DEFICIENCIAS DETERMINADAS

PREVIO X

DURANTE

POSTERIOR

| | | | |
|-----------------------------|--|--------------------------------|-------------------|
| DEPARTAMENTO: | PETÉN | MUNICIPIO: | SAN BENITO |
| NOMBRE DEL ESTABLECIMIENTO: | EOUM, PROF. GREGORIO ANGEL COCON ESCALER | DIRECCIÓN DEL ESTABLECIMIENTO: | BARRIO 3 DE ABRIL |
| CÓDIGO DEL ESTABLECIMIENTO: | 17-03-0051-43 | FECHA: | 3/06/2024 |



PINTURA EN MURO EXTERIOR E INTERIOR

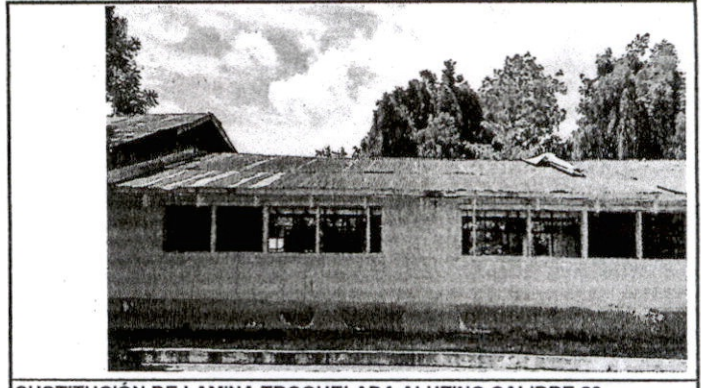

SUSTITUCIÓN DE LAMINA TROQUELADA ALUZINC CALIBRE 26

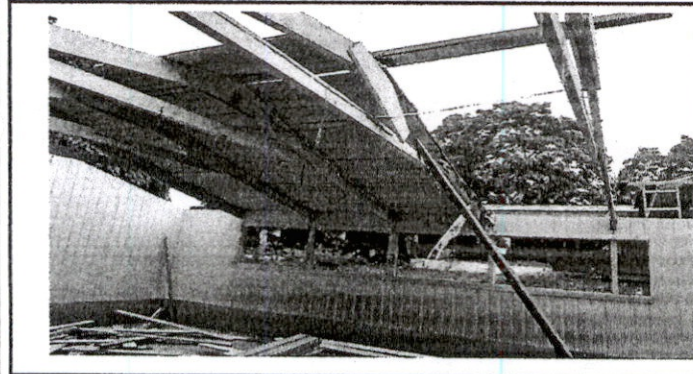

SUSTITUCIÓN DE ESTRUCTURA DE SOPORTE DE METAL, POR METAL

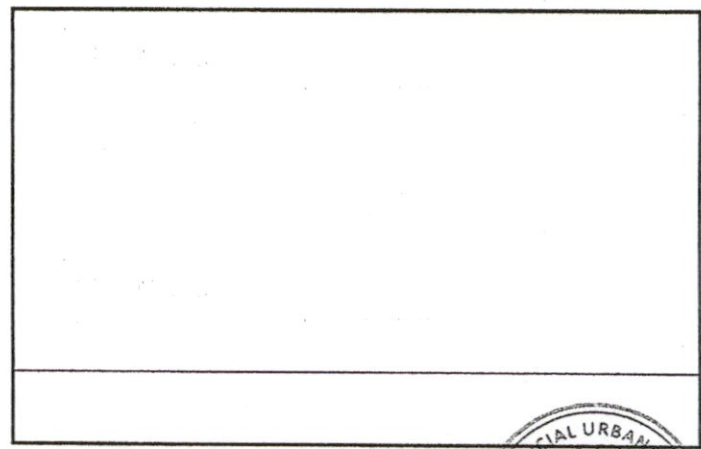
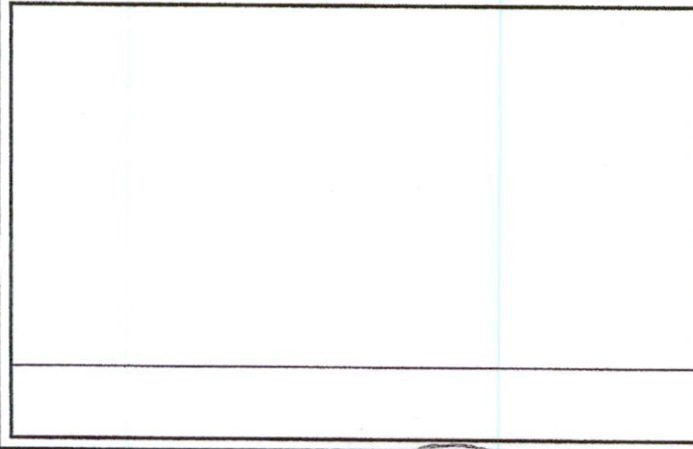
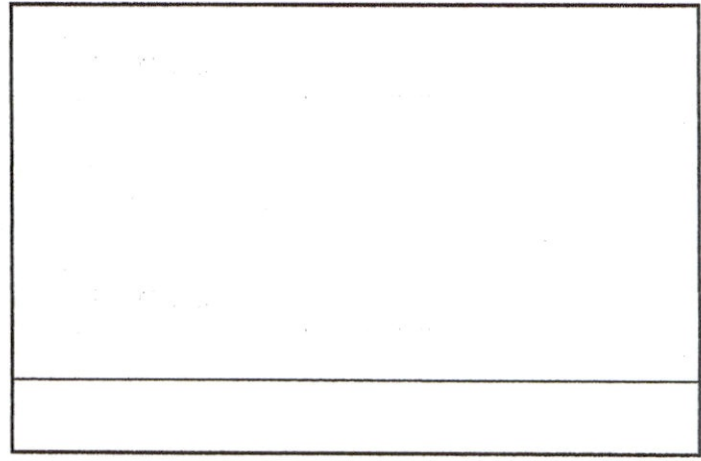

Observación: Si es necesario se pueden agregar hojas adicionales y actualizar el número de hojas.

[Handwritten Signature]
Firma y sello del Presidente de la O.P.P.R.S. FAMILIA



[Handwritten Signature]
Firma y Sello Director Centro Educativo Público

