

SITUACIÓN DEFICIENCIAS DETERMINADAS: PREVIO  DURANTE  POSTERIOR

DEPARTAMENTO:	Petén	MUNICIPIO:	San Benito
NOMBRE DEL ESTABLECIMIENTO:	EODP Anexa a EORM Prof. Blas David Burelo Soza	DIRECCIÓN DEL ESTABLECIMIENTO:	Barrio El Pedregal.
CÓDIGO DEL ESTABLECIMIENTO:	17-03-0047-42	FECHA:	4/25/2024



Foto1: Mantenimiento de Barrandas de Metal M2



Foto 2: Sustitución de lámina, por lamina troquelada aluzinc calibre 26



Foto 3: Pintura en muro de exterior e interior M2



Foto 4: Mantenimiento a estufa rural. Unidad M2

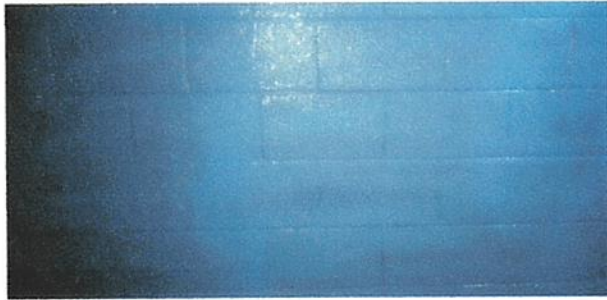

Foto 5:



Foto 6:

Observación: Si es necesario se pueden agregar hojas adicionales y actualizar el número de hojas.

Rosa Dilia Reguena Pedilla

Firma y sello del Presidente de la OPE

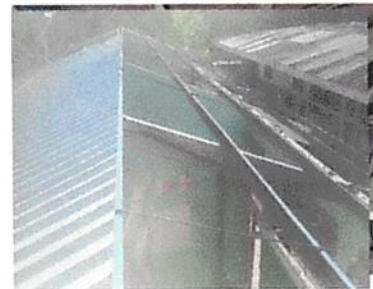

*[Handwritten Signature]*

Firma y Sello Director Centro Educativo Público

