

SITUACIÓN DEFICIENCIAS DETERMINADAS      PREVIO       DURANTE       POSTERIOR

DEPARTAMENTO:	Petén	MUNICIPIO:	San Benito
NOMBRE DEL ESTABLECIMIENTO:	Escuela Oficial Rural Mixta	DIRECCIÓN DEL ESTABLECIMIENTO:	Barrio el Arroyo
CÓDIGO DEL ESTABLECIMIENTO:	17-03-0046-43	FECHA:	13/11/2024



Foto1: Desinstalación de lámina existente



Foto 2. Mantenimientos de estructura de soporte de meta



Foto 3: . Instalación de lámina troquelada de Alizinc



Foto 4: Mantenimiento de estructura portante de madera por metal.





Foto 5: Sustitución de pisos de torta de concreto

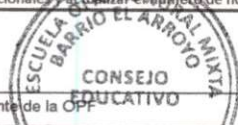

Foto 6: Sustitución de inodoro

Observación: Si es necesario se pueden agregar hojas adicionales y actualizar el número de hojas.

 Firma y sello del Presidente de la OPE	 CONSEJO EDUCATIVO ESCUELA OFICIAL RURAL MIXTA BARRIO EL ARROYO SAN BENITO, PETÉN	 Firma y Sello Director Centro Educativo Público	 DIRECCIÓN ESCOLAR BARRIO EL ARROYO SAN BENITO, PETÉN
---	--	---	---

SITUACIÓN DEFICIENCIAS DETERMINADAS      PREVIO       DURANTE       POSTERIOR

DEPARTAMENTO:	Petén	MUNICIPIO:	San Benito
NOMBRE DEL ESTABLECIMIENTO:	Escuela Oficial Rural Mixta	DIRECCIÓN DEL ESTABLECIMIENTO:	Barrio el Arroyo
CÓDIGO DEL ESTABLECIMIENTO:	17-03-0046-43	FECHA:	13/11/2024



Foto 7: Sustitución de accesorios de baños



Foto 8: Sustitución de lavamanos



Foto 9: Sustitución de chapas



Foto 10: Sustitución de ventanas de madera por metal





Foto 11. Sustitución de estufa Rural



Foto 12: Mantenimiento de estructura de metal lijado y aplicación de pintura

Observación: Si es necesario se pueden agregar hojas adicionales, indicando el número de hojas.

 Firma y sello del Presidente de la OPF	 Firma y Sello Director Centro Educativo
---	---



SITUACIÓN DEFICIENCIAS DETERMINADAS      PREVIO       DURANTE       POSTERIOR

DEPARTAMENTO:	Petén	MUNICIPIO:	San Benito
NOMBRE DEL ESTABLECIMIENTO:	Escuela Oficial Rural Mixta	DIRECCIÓN DEL ESTABLECIMIENTO:	Barrio el Arroyo
CÓDIGO DEL ESTABLECIMIENTO:	17-03-0046-43	FECHA:	13/11/2024



Foto 13: Sustitución de pila de concreto



Foto 14: Fabricación e instalación de puerta de metal



Foto 15 : Instalación de unidades de luz

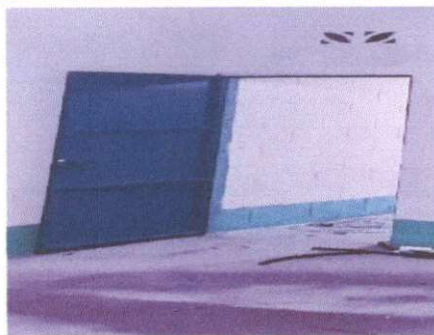

Foto 16: Instalación de unidades de fuerza



Foto

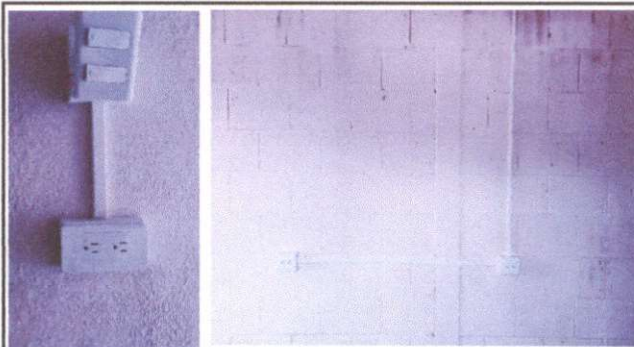
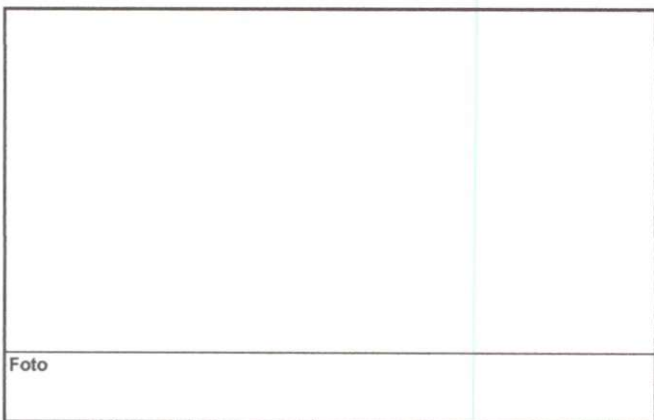
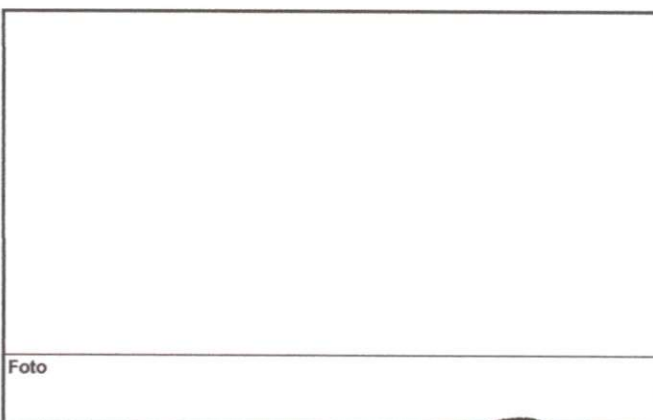

Foto

Observación: Si es necesario se pueden agregar hojas adicionales. Actualizar el número de hojas.

  
Firma y sello del Presidente del Consejo Educativo



  
Firma y Sello Director Centro Educativo Público

