



**REGISTRO FOTOGRÁFICO
PROGRAMA DE MANTENIMIENTO DE EDIFICIOS ESCOLARES PÚBLICOS**

PRA-FOR-123
Versión 1

SITUACIÓN DEFICIENCIAS DETERMINADAS

PREVIO

DURANTE

POSTERIOR

DEPARTAMENTO:	PETÉN	MUNICIPIO:	SAN BENITO
NOMBRE DEL ESTABLECIMIENTO:	INSTITUTO NACIONAL DE EDUCACION BASICA	DIRECCIÓN DEL ESTABLECIMIENTO:	BARRIO VALLE NUEVO
CÓDIGO DEL ESTABLECIMIENTO:	17-03-0022-45	FECHA:	14/11/2024

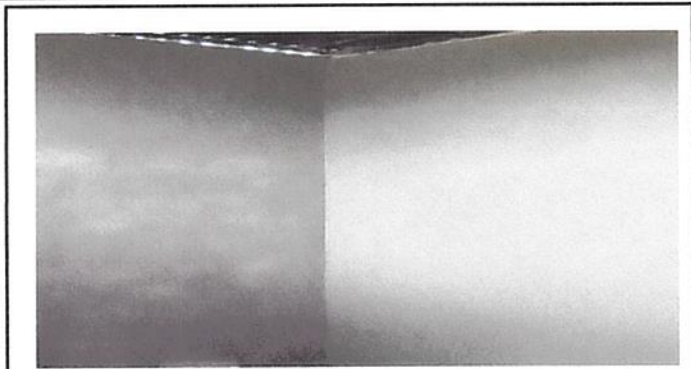

REPARACIÓN DE MURO DE CONTENCIÓN



SUSTITUCIÓN DE BALCON

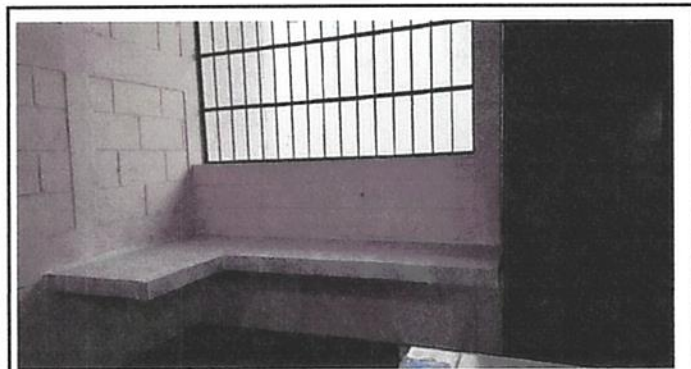

SUSTITUCIÓN DE CERÁMICA



SUSTITUCIÓN DE REFLECTORES LED

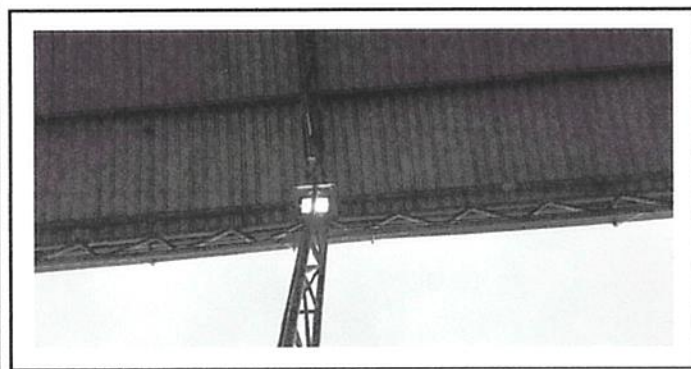

SUSTITUCIÓN DE CABLEADO PRINCIPAL



SUSTITUCIÓN DE PLAFONERA

Observación: Si es necesario se pueden agregar hojas adicionales y actualizar el número de hojas.

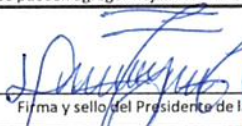
Firma y sello del Presidente de la QPF



Firma y Sello Director Centro Educativo Público



SITUACIÓN DEFICIENCIAS DETERMINADAS

PREVIO

DURANTE

POSTERIOR

DEPARTAMENTO:	PETÉN	MUNICIPIO:	SAN BENITO
NOMBRE DEL ESTABLECIMIENTO:	INEB	DIRECCIÓN DEL ESTABLECIMIENTO:	BARRIO VALLE NUEVO
CÓDIGO DEL ESTABLECIMIENTO:	17-03-0022-45	FECHA:	14/01/2024



SUSTITUCIÓN DE FOCOS AHORRADORES



MANTENIMIENTO A PUERTAS



SUSTITUCIÓN DE ACCESORIOS DEPOSITO DE AGUA

Observación: Si es necesario se pueden agregar hojas adicionales y actualizar el número de hojas.

Firma y sello del Presidente de la OPE



Firma y Sello Director Centro Educativo Público

