

SITUACIÓN DEFICIENCIAS DETERMINADAS: PREVIÓ DURANTE POSTERIOR

DEPARTAMENTO:	Petén	MUNICIPIO:	San Benito
NOMBRE DEL ESTABLECIMIENTO:	Escuela Oficial Rural Mixta Barrio El Redentor	DIRECCIÓN DEL ESTABLECIMIENTO:	Barrio El Redentor, San Benito, Petén.
CÓDIGO DEL ESTABLECIMIENTO:	17-03-0017-43	FECHA:	4/03/2024



Foto1: Sustitución de lamina por lamina troquelada aluzinc calibre 26



Foto 2: Sustitución de estructura de soporte de metal por metal

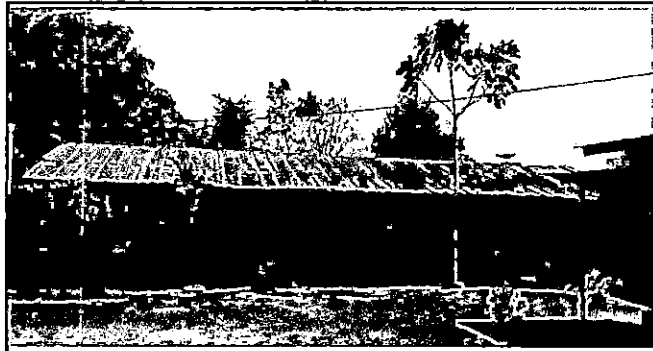

Foto 3: Mantenimiento a estructura de metal de ventana

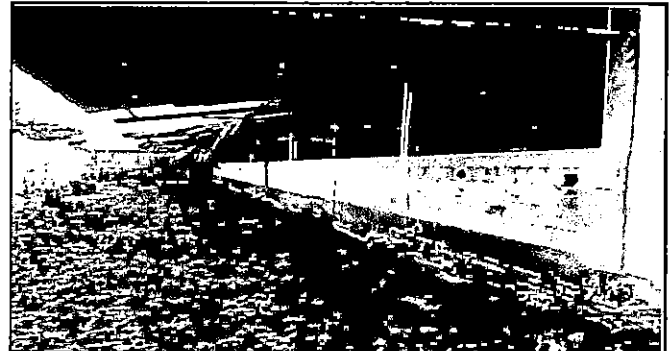

Foto 4: Reparación de sistema electrico, sustitución de lamparas



Foto 5: Sustitución de ducto electrico + accesorios, sustitución de filipones.

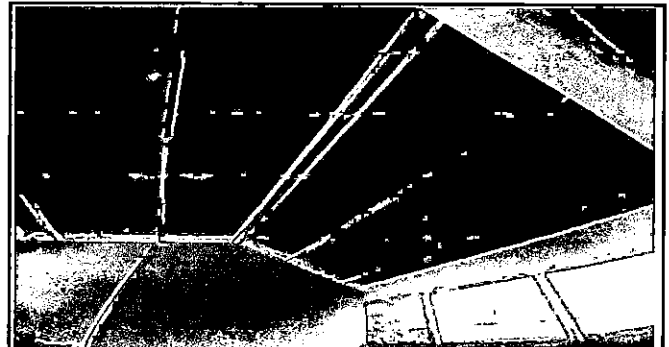

Foto 6: Mantenimiento al Porton de Metal

Observación: Si es necesario se pueden agregar hojas adicionales, actualizar el número de hojas.

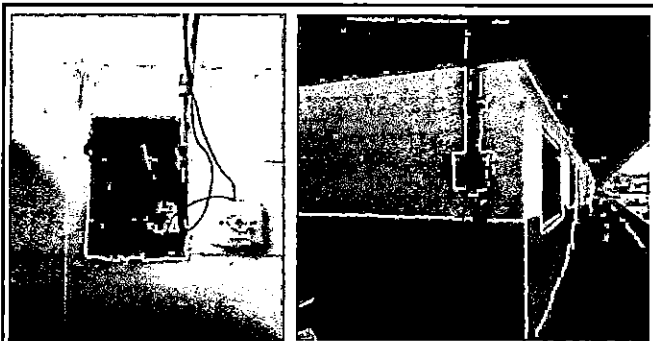
Firma y sello del Presidente de la OPF

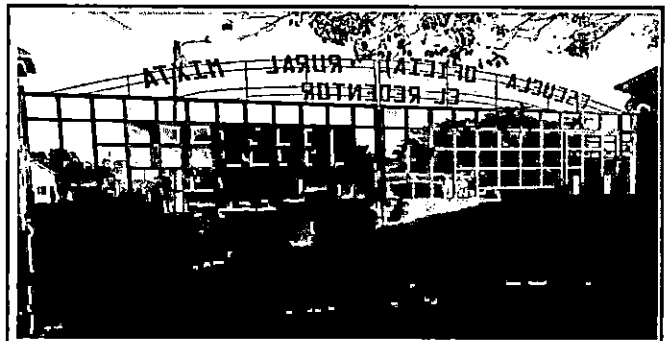
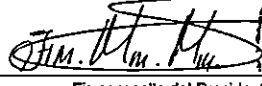
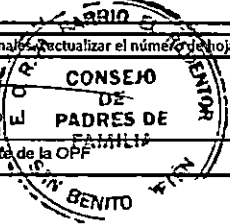

Firma y Sello Director Centro Educativo Público

