



Ministerio de Educación
Guatemala

REGISTRO FOTOGRÁFICO PROGRAMA DE MANTENIMIENTO DE EDIFICIOS ESCOLARES PÚBLICOS

PRA-FOR-123
Versión 1

SITUACIÓN DEFICIENCIAS DETERMINADAS:

PREVIO

DURANTE

POSTERIOR

DEPARTAMENTO:	Petén	MUNICIPIO:	San Benito
NOMBRE DEL ESTABLECIMIENTO:	Escuela Oficial Rural Mixta	DIRECCIÓN DEL ESTABLECIMIENTO:	Colonia 20 de Mayo
CÓDIGO DEL ESTABLECIMIENTO:	17-03-0016-43	FECHA:	6/06/2024



Foto1: Sustitución de lámina por lámina troquelada



Foto 2: Sustitución de lámina por lámina por lámina troquelada



Foto 3: Sustitución de estructura de metal por metal



Foto 4: Sustitución de estructura de madera por metal



Foto 5: Sustitución de lámina por lámina troquelada



Foto 6: Reparación de cableado eléctrico

Observación: Este formulario se pueden agregar hojas adicionales y actualizar el número de hojas.



Beisaira Juarez A.

Firma y sello del Presidente de la OPF



[Signature]

Firma y Sello Director Centro Educativo Público



Ministerio de Educación
Guatemala

REGISTRO FOTOGRÁFICO PROGRAMA DE MANTENIMIENTO DE EDIFICIOS ESCOLARES PÚBLICOS

PRA-FOR-123
Versión 1

SITUACIÓN DEFICIENCIAS DETERMINADAS:

PREVIO

DURANTE

POSTERIOR

DEPARTAMENTO:	Petén	MUNICIPIO:	San Benito
NOMBRE DEL ESTABLECIMIENTO:	Escuela Oficial Rural Mixta	DIRECCIÓN DEL ESTABLECIMIENTO:	Colonia 20 de Mayo
CÓDIGO DEL ESTABLECIMIENTO:	17-03-0016-43	FECHA:	6/06/2024



Foto 1: Cernido en muro



Foto 2: Sustitución de pila de cemento de dos lavaderos



Foto 3: Sustitución de estufa rural completa



Foto 4: Sustitución de interruptores dobles



Foto 5: Sustitución de plafoneras



Foto 6: Sustitución de piso de torta de concreto

Observación: Si es necesario se pueden agregar hojas adicionales y actualizar el número de hojas.



Beisaira Juarez H.

Firma y sello del Presidente de la OPF



[Signature]

Firma y Sello Director Centro Educativo Público



**REGISTRO FOTOGRÁFICO
PROGRAMA DE MANTENIMIENTO DE EDIFICIOS ESCOLARES PÚBLICOS**

PRA-FOR-123
Versión 1

SITUACIÓN DEFICIENCIAS DETERMINADAS: PREVIO DURANTE POSTERIOR

DEPARTAMENTO:	Petén	MUNICIPIO:	San Benito
NOMBRE DEL ESTABLECIMIENTO:	Escuela Oficial Rural Mixta	DIRECCIÓN DEL ESTABLECIMIENTO:	Colonia 20 de Mayo
CÓDIGO DEL ESTABLECIMIENTO:	17-03-0016-43	FECHA:	6/06/2024



Foto 1: Angulo desde donde se observa una de las partes del piso con grietas.



Foto 2: Se muestra un ángulo del piso que necesita reemplazarse.



Foto 3: Debido a los años y la falta de mantenimiento se ha ido formando grietas por lo que necesita sustituirse.



Foto 4:

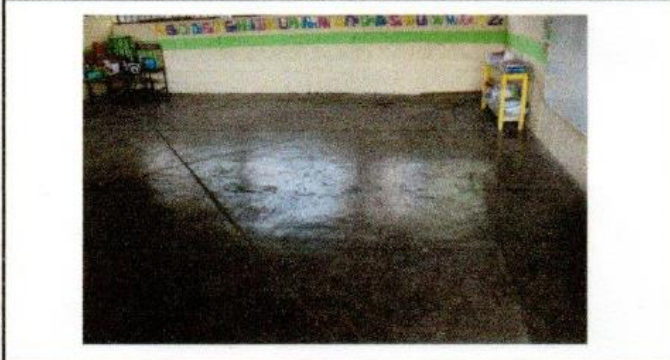

Foto 5:



Foto 6:

Observación: Si es necesario se pueden agregar hojas adicionales y actualizar el número de hojas.

 *Belsaira Juárez H.*
Firma y sello del Presidente de la OPF

 *[Signature]*
Firma y Sello Director Centro Educativo Público