

SITUACIÓN DEFICIENCIAS DETERMINADAS:

PREVIO

DURANTE

POSTERIOR

DEPARTAMENTO:	Petén	MUNICIPIO:	San Benito
NOMBRE DEL ESTABLECIMIENTO:	Escuela Oficial Rural Mixta Barrio la Paz	DIRECCIÓN DEL ESTABLECIMIENTO:	Barrio la Paz, San Benito Petén
CÓDIGO DEL ESTABLECIMIENTO:	17-03-0013-43	FECHA:	14/03/2024



Foto 1: Renglon 2.2. Mantenimiento a estructura de soporte de metal en modulo 1 de la Escuela



Foto 2: Renglon 1.1 Sustitución de lamina, por lamina troqueada aluzinc calibre 26 en el Modulo 1 de la Escuela



Foto 3: Renglon 5.6. Sustitución de balcones de metal en la parte de frontal y de atrás de las aulas del modulo 1



Foto 4: Renglon 19.1 Fabricación e instalación de ventanas en cocina escolar



Foto 5: Renglon 21.2 Cernido en muro exterior e interior de la Cocina Escolar. Renglon 9. Pintura en exterior e interior de cocina



Foto 6: Renglon 13. Sustitución de azulejo en cocina escolar, Renglon 17, Instalación y sustitución de sistema electrico en cocina escolar

Observación: Si es necesario se pueden agregar hojas adicionales y actualizar el número de páginas.

Elvinda P. ...

Firma y sello del Presidente de la OPF

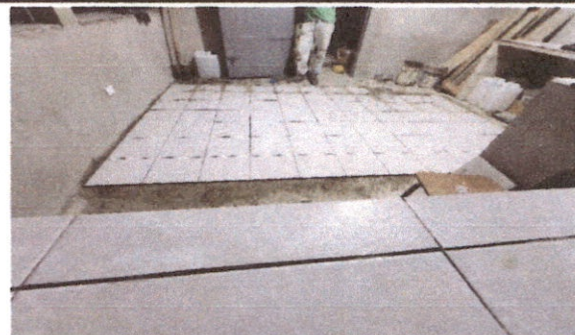

[Signature]

Firma y Sello Director Centro Educativo Público





Foto: 7 Renglon 4. Sustitución de Puerta de metal.



Foto 8: Aplicación de pintura en muro frontal de la Escuela.

Observación: Si es necesario se pueden agregar hojas adicionales y actualizar el número de hojas.

Elvinda Lozano

Firma y sello del Presidente de la OPF



[Handwritten Signature]

Firma y Sello Director Centro Educativo Público

