



**REGISTRO FOTOGRÁFICO  
PROGRAMA DE MANTENIMIENTO DE EDIFICIOS ESCOLARES PÚBLICOS**

PRA-FOR-123  
Versión 1

SITUACIÓN DEFICIENCIAS DETERMINADAS

PREVIO

DURANTE

POSTERIOR

DEPARTAMENTO:	PETEN	MUNICIPIO:	SAN BENITO
NOMBRE DEL ESTABLECIMIENTO:	ESCUELA OFICIAL DE PARVULOS, BARRIO EL REDENTOR, SAN BENITO, PETEN	DIRECCIÓN DEL ESTABLECIMIENTO:	BARRIO EL REDENTOR, SAN BENITO, PETEN
CÓDIGO DEL ESTABLECIMIENTO:	17-03-0008-42	FECHA:	6/09/2024



Foto 1: Sustrition de piso ceramico



Foto 2: Mantenimiento a portones de metal

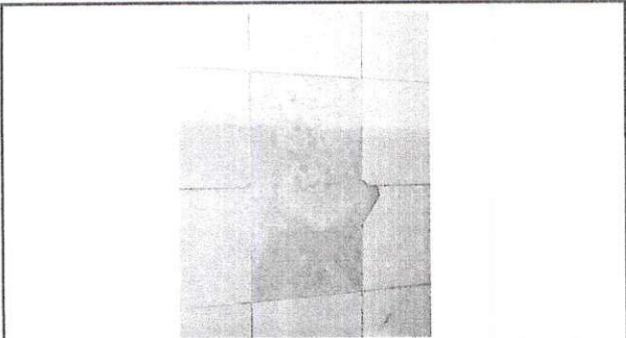

Foto 3: Puertas de Metal (Mantenimiento a estructura (lijado, cambio de tubo, cepillado, sujeciones, aplicacion de pintura)

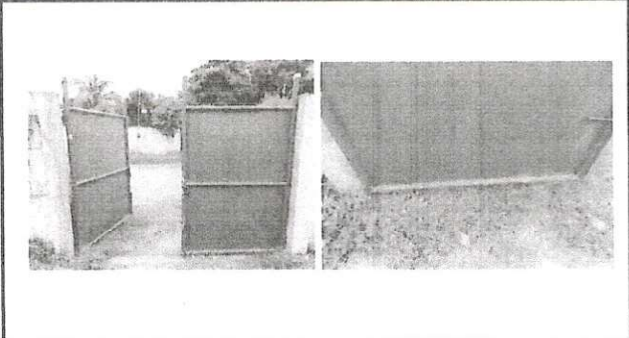

Foto 4: Reparacion de piso de torta de concreto

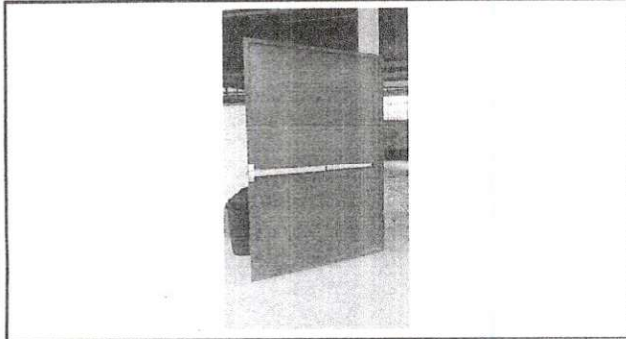

Foto 5: Pintura en muros exteriores e interiores

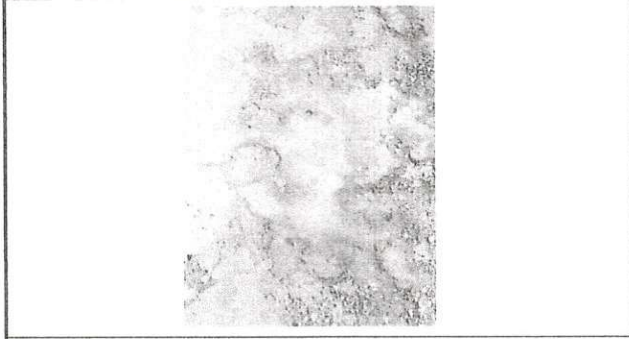

Foto 6: Servicio Sanitario y Sus Accesorios (Sustrition de Inodo)

Observación: Si es necesario se pueden agregar hojas adicionales y actualizar el QR de las hojas.

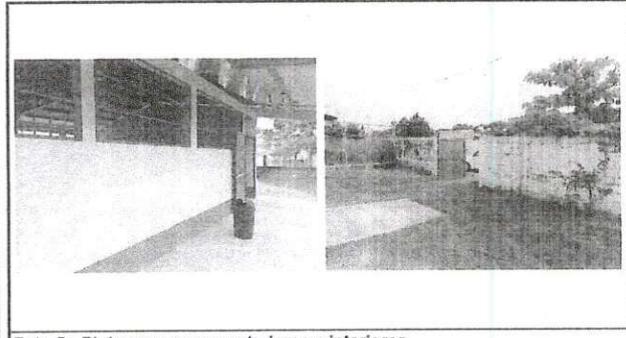
 Firma y Sello del Presidente de la OPE	 Firma y Sello Director Centro Educativo Público
---	--



**REGISTRO FOTOGRÁFICO  
PROGRAMA DE MANTENIMIENTO DE EDIFICIOS ESCOLARES PÚBLICOS**

PRA-FOR-123  
Versión 1

SITUACIÓN DEFICIENCIAS DETERMINADAS      PREVIO       DURANTE       POSTERIOR

DEPARTAMENTO:	PETEN	MUNICIPIO:	SAN BENITO
NOMBRE DEL ESTABLECIMIENTO:	ESCUELA OFICIAL DE PARVULOS, BARRIO EL REDENTOR, SAN BENITO, PETEN	DIRECCIÓN DEL ESTABLECIMIENTO:	BARRIO EL REDENTOR
CÓDIGO DEL ESTABLECIMIENTO:	17-03-0008-42	FECHA:	6/09/2024



Foto 7: Sustitución de tubería PVC Línea principal aguas negras



Foto 8: Reparación de Sistema Elctrico



Foto 9: Sustitución de estufa rural

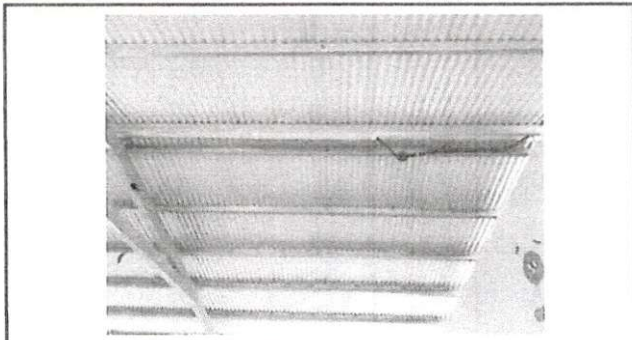

Foto 10: Reparación de muro de contención

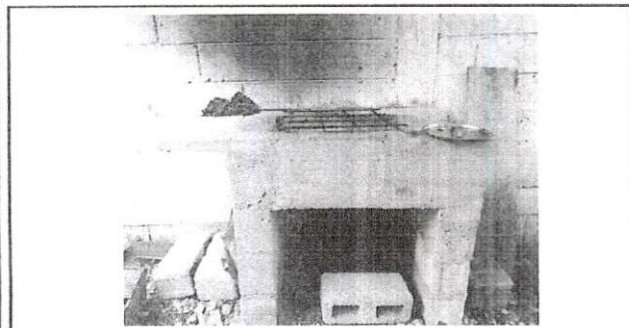

Foto 11: (Sustitucion de lamparas 2x40)



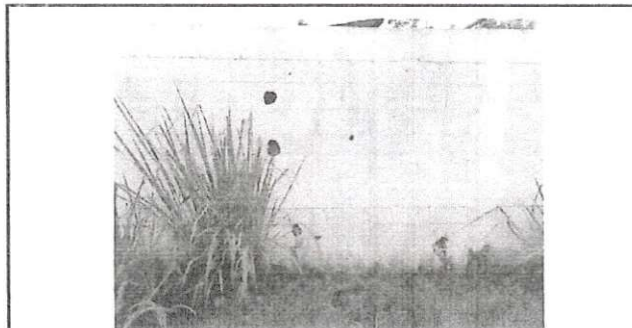

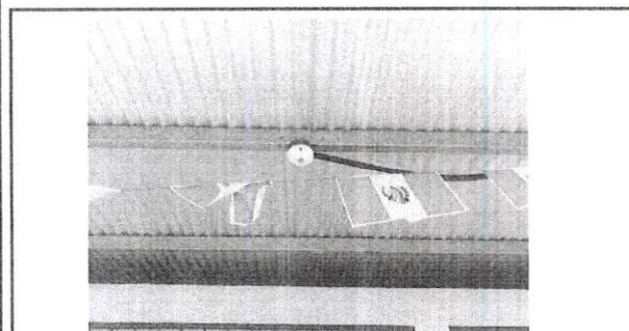

Foto 12:

Observación: Si es necesario se pueden agregar hojas adicionales y actualizar el número de hojas.

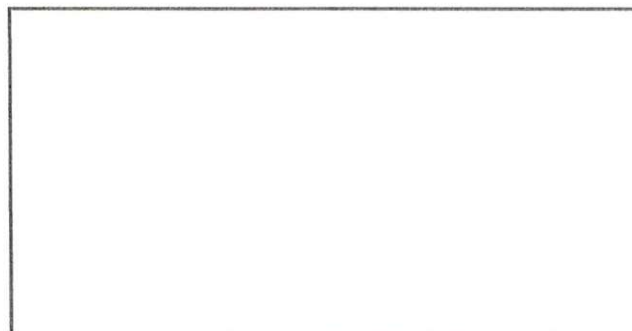
 Firma y sello del Presidente de la ORE	 Consejo Directivo MINISTERIO DE EDUCACIÓN ESCUELA OFICIAL DE PARVULOS	 Firma y Sello Director Centro Educativo Público
---	---	--