

SITUACIÓN DEFICIENCIAS DETERMINADAS PREVIO DURANTE POSTERIOR

DEPARTAMENTO:	PETÉN	MUNICIPIO:	SAN JOSE
NOMBRE DEL ESTABLECIMIENTO:	EODP	DIRECCIÓN DEL ESTABLECIMIENTO:	BARRIO EL PORVENIR
CÓDIGO DEL ESTABLECIMIENTO:	17-02-0014-42	FECHA:	29/11/2024



Foto1: Sustrucción de Puerta



Foto 2: Sustrucción de estufa rural (completa) incluye chimenea y plancha de metal

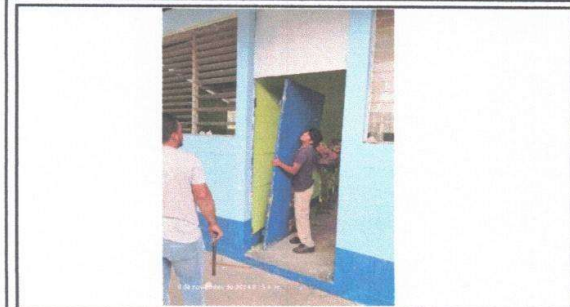

Foto 3: Reparación de Ventanas

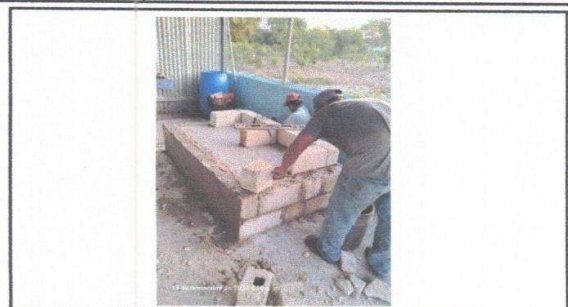

Foto 4: REPARACION DE SISTEMA ELÉCTRICO

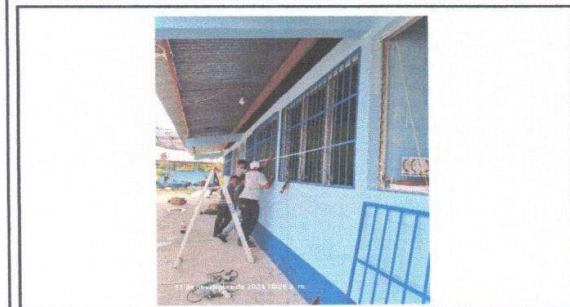

Foto 5: Pintura en muros exteriores e interiores

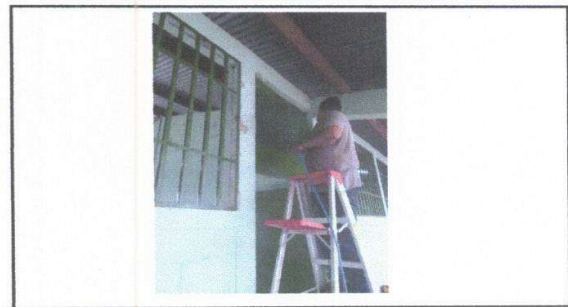

Foto 6:

Observación: Si es necesario se pueden agregar hojas adicionales y actualizar el número de hojas.

 Firma y sello del Presidente de la OPE	 Firma y Sello Director Centro Educativo Público
---	---

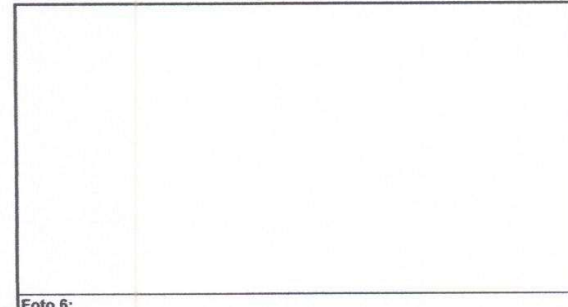