

SITUACIÓN DEFICIENCIAS DETERMINADAS

PREVIO

DURANTE

POSTERIOR

DEPARTAMENTO:	PETÉN	MUNICIPIO:	SAN JOSÉ
NOMBRE DEL ESTABLECIMIENTO:	EORM	DIRECCIÓN DEL ESTABLECIMIENTO:	BARRIO PORVENIR ZONA 3
CÓDIGO DEL ESTABLECIMIENTO:	17-02-0012-43	FECHA:	30/08/2024



Foto 1: Sustitución de Puerta



Foto 2: Sustitución de pila de cemento de dos lavadero / Reparación de Cocina



Foto 3: Sustitución de deposito de agua 1700 lt



Foto 4: Reparación de cableado electrico



Foto 5: Sustitución inodoro

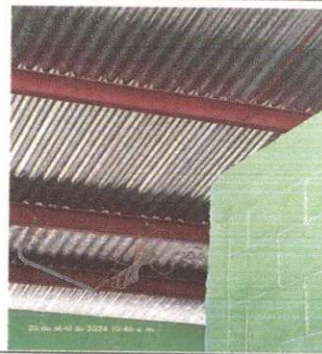

Foto 6: Pintura en muros exteriores e interiores

Observación: Si es necesario se pueden agregar hojas adicionales y actualizar el número de hojas.



Firma y sello del Presidente de la OPA



Firma y Sello Director Centro Educativo Público

