

SITUACIÓN DEFICIENCIAS DETERMINADAS

PREVIO

DURANTE

POSTERIOR

|                             |   |                                |                    |
|-----------------------------|---|--------------------------------|--------------------|
| DEPARTAMENTO:               | Petén   | MUNICIPIO:                     | Flores             |
| NOMBRE DEL ESTABLECIMIENTO: | Instituto Nacional de Educación Básica Telesecundaria | DIRECCIÓN DEL ESTABLECIMIENTO: | Aldea San Miguel   |
| CÓDIGO DEL ESTABLECIMIENTO: |   | FECHA:                         | 28 de mayo de 2024 |



Foto 1: Mantenimiento de estructura de metal aula No. 1 lijar , pintar costaneras y cambiar lamina



Foto 2: Cambio de estructura de madera por metal y cambiar lamina



Foto 3: Cambio de estructura de madera por metal y cambiar lamina

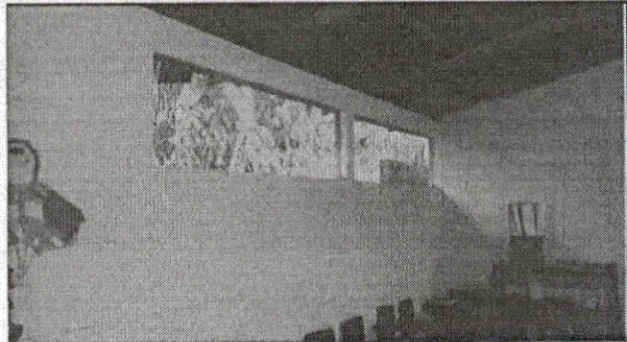

Foto 4: Sustitución de malla por balcones de metal parte de enfrente del aula no.1



Foto 5:



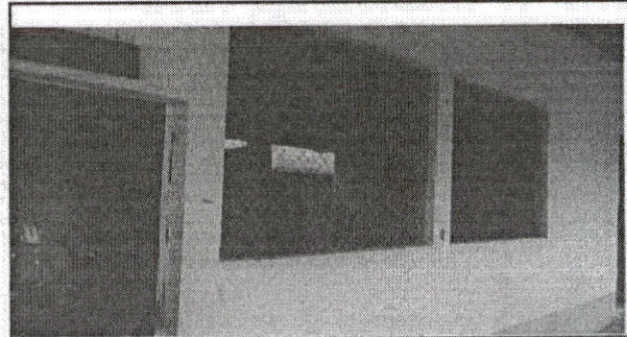

Foto 6:

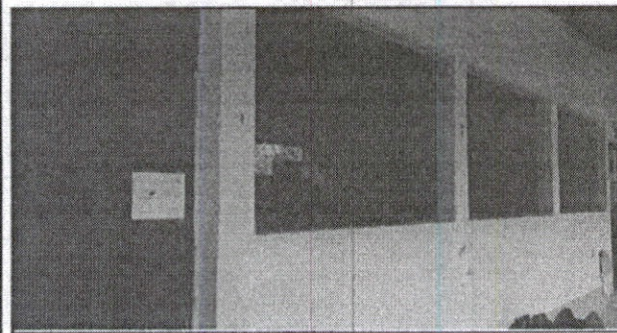
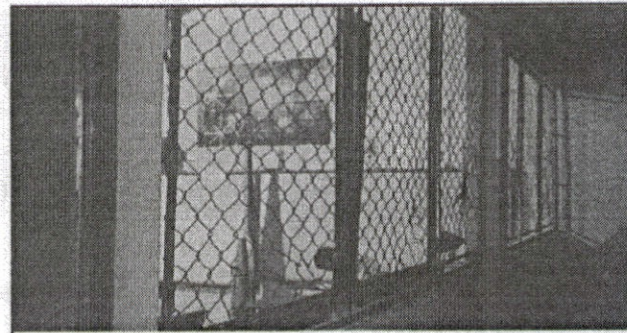
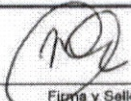
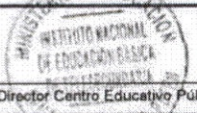
Observación: Si es necesario se pueden agregar hojas adicionales y actualizar el número de hojas.

|   |  |
|---|--|
| <p>Jorge Cruz Pérez</p> <p>Firma y sello del Presidente de la OPR</p>  | <p></p> <p>Firma y Sello Director Centro Educativo Público</p>  |
|---|--|