

SITUACIÓN DEFICIENCIAS DETERMINADAS      PREVIO       DURANTE       POSTERIOR

|                             |                    |                                |                                |
|-----------------------------|--------------------|--------------------------------|--------------------------------|
| DEPARTAMENTO:               | Peteñ              | MUNICIPIO:                     | Flores                         |
| NOMBRE DEL ESTABLECIMIENTO: | EODP valle del sol | DIRECCIÓN DEL ESTABLECIMIENTO: | Col valle del Sol Flores Peteñ |
| CÓDIGO DEL ESTABLECIMIENTO: | 17-01-0149-42      | FECHA:                         |                                |



Foto 1:  
Mantenimiento balcones de metal antes



Foto 2:  
Previo



Foto 3:  
Final

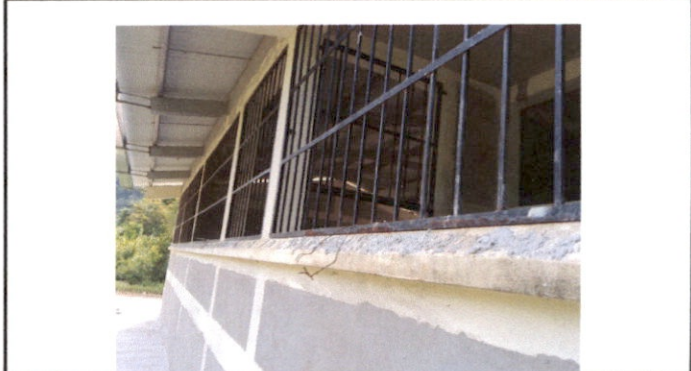

Foto 4:  
Pintura en puertas + servicios



Foto 5:  
Previo



Foto 6:  
despues

Observación: Si es necesario se pueden agregar hojas adicionales y actualizar el número de hojas.

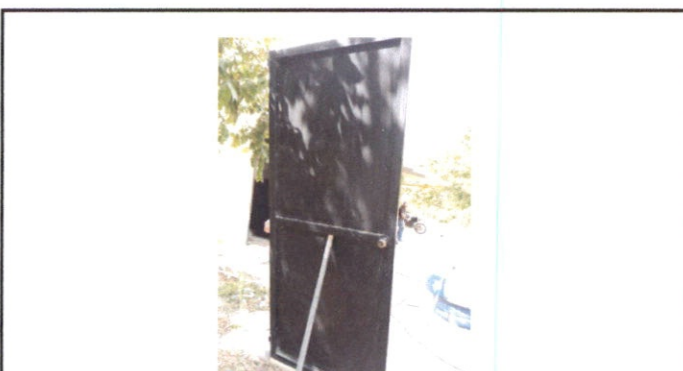
  
Firma y sello del Presidente de la OPF



  
Firma y Sello Director Centro Educativo Público





SITUACIÓN DEFICIENCIAS DETERMINADAS      PREVIO       DURANTE       POSTERIOR

|                             |                           |                                |                           |
|-----------------------------|---------------------------|--------------------------------|---------------------------|
| DEPARTAMENTO:               | Petén                     | MUNICIPIO:                     | Flores                    |
| NOMBRE DEL ESTABLECIMIENTO: | EODP Colonia Valledel Sol | DIRECCIÓN DEL ESTABLECIMIENTO: | col. Valle del Sol Flores |
| CÓDIGO DEL ESTABLECIMIENTO: | 17-01-0149-42             | FECHA:                         |                           |



Foto 1: Mantenimiento cajast registro antes



Foto 2: Durante



Foto 3: Final



Foto 4: Sustitucion de canal de metal antes



Foto 5: Durante



Foto 6: Final.

Observación: Si es necesario se pueden agregar hojas adicionales y actualizar el número de hojas.

|  |   |
|--|---|
| <br>Firma y sello del Presidente de la OPF | <br>Firma y Sello Director Centro Educativo Público |
|--|---|





SITUACIÓN DEFICIENCIAS DETERMINADAS      PREVIO       DURANTE       POSTERIOR

|                             |                    |                                |                    |
|-----------------------------|--------------------|--------------------------------|--------------------|
| DEPARTAMENTO:               | Petén              | MUNICIPIO:                     | Flores             |
| NOMBRE DEL ESTABLECIMIENTO: | EODP Valle del sol | DIRECCIÓN DEL ESTABLECIMIENTO: | Col. Valle del Sol |
| CÓDIGO DEL ESTABLECIMIENTO: | 17-01-0149-42      | FECHA:                         |                    |



Foto 1: Reparación de banqueta de concreto



Foto 2: Durante



Foto 3: Final



Foto 4: Instalación de tubería PVC antes



Foto 5: Durante



Foto 6: Final.

Observación: Si es necesario se pueden agregar hojas adicionales y actualizar el número de hojas.

|   |   |
|---|---|
| <br>Firma y sello del Presidente de la ODP-EODP | <br>Firma y Sello Director Centro Educativo Público |
|---|---|

