

SITUACIÓN DEFICIENCIAS DETERMINADAS: PREVIO DURANTE POSTERIOR

| | | | |
|-----------------------------|---|--------------------------------|-------------------------|
| DEPARTAMENTO: | Petén | MUNICIPIO: | Flores |
| NOMBRE DEL ESTABLECIMIENTO: | Instituto Nacional de Educación Básica (INEB) | DIRECCIÓN DEL ESTABLECIMIENTO: | 5ta Avenida 5-50 Zona 2 |
| CÓDIGO DEL ESTABLECIMIENTO: | 17-01-0059-45 | FECHA: | 18/07/2024 |



Foto1: Pintado las paredes externas



Foto 2: Pintando el interior de las aulas



Foto 3: Instalación de focos en las lamparas del corredor y en las aulas



Foto 4: Reparación de pared agrietada



Foto 5: Trabajos de impermeabilización de losa



Foto 6: Elaboración del poyeton en la cocina

Observación: Si es necesario se pueden agregar hojas adicionales y actualizar el número de hojas.

[Handwritten Signature]

Firma y sello del Presidente de la OPE



[Handwritten Signature]

Firma y Sello Director Centro Educativo Público



SITUACIÓN DEFICIENCIAS DETERMINADAS:

PREVIO

DURANTE

POSTERIOR

| | | | |
|-----------------------------|---|--------------------------------|-------------------------|
| DEPARTAMENTO: | Petén | MUNICIPIO: | Flores |
| NOMBRE DEL ESTABLECIMIENTO: | Instituto Nacional de Educación Básica (INEB) | DIRECCIÓN DEL ESTABLECIMIENTO: | 5ta Avenida 5-50 Zona 2 |
| CÓDIGO DEL ESTABLECIMIENTO: | 17- 01-0059-45 | FECHA: | 18/07/2024 |



Foto1: Construcción del poyeton



Foto 2: Repello de pared

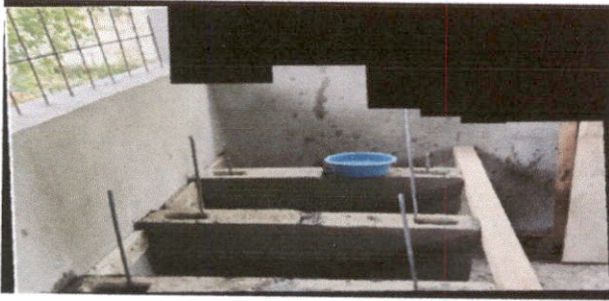

Foto 3: Trabajo de instalación eléctrica en el escenario



Foto 4: Trabajos en la cocina



Foto 5: Trabajos de alijado de balcones



Foto 6: Avance de pintura puertas de los baños

Observación: Si es necesario se pueden agregar hojas adicionales y actualizar el número de hojas.

[Handwritten Signature]

Firma y sello del Presidente de la OPF



[Handwritten Signature]

Firma y Sello Director Centro Educativo Público

