

SITUACIÓN DEFICIENCIAS DETERMINADAS: PREVIO DURANTE POSTERIOR

DEPARTAMENTO:	Petén	MUNICIPIO:	Flores
NOMBRE DEL ESTABLECIMIENTO:	Instituto Nacional de Educación Básica (INEB)	DIRECCIÓN DEL ESTABLECIMIENTO:	5ta Avenida 5-50 Zona 2
CÓDIGO DEL ESTABLECIMIENTO:	17- 01-0059-45	FECHA:	20/06/2024



Foto 1: Repello interno y externo



Foto 2: Colocación de lamparas e instalación eléctrica



Foto 3: Instalación eléctrica



Foto 4: Colocación de balcones, área de cocina



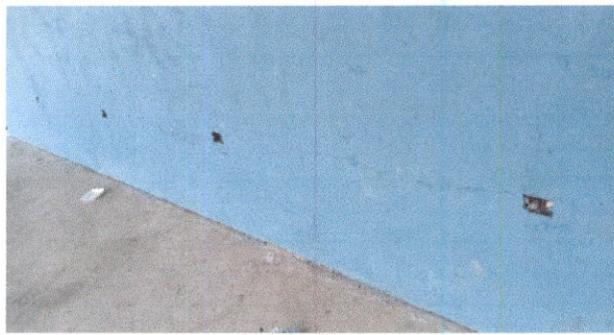

Foto 5: Instalación eléctrica para el área de cocina y escenario



Foto 6: Pintura de balcones

Observación: Si es necesario se pueden agregar hojas adicionales y actualizar el número de hojas.

 Firma y sello del Presidente de la OPF	 Firma y Sello Director Centro Educativo Público
---	---



SITUACIÓN DEFICIENCIAS DETERMINADAS: PREVIO DURANTE POSTERIOR

DEPARTAMENTO:	Petén	MUNICIPIO:	Flores
NOMBRE DEL ESTABLECIMIENTO:	Instituto Nacional de Educación Básica (INEB)	DIRECCIÓN DEL ESTABLECIMIENTO:	5ta Avenida 5-50 Zona 2
CÓDIGO DEL ESTABLECIMIENTO:	17- 01-0059-45	FECHA:	20/06/2024



Foto1: Arreglo en el techo



Foto 2: Repello en áreas dañadas



Foto 3: Reparación de cuatro chapas



Foto 4: Pintura del área de cocina



Foto 5: Elaboración del Polleton para la cocina



Foto 6: Pintura de puertas

Observación: Si es necesario se pueden agregar hojas adicionales y actualizar el número de hojas.

 Firma y sello del Presidente de la OPF	 Firma y Sello Director Centro Educativo Público
---	---

