

**REGISTRO FOTOGRÁFICO  
PROGRAMA DE MANTENIMIENTO DE EDIFICIOS ESCOLARES PÚBLICOS**

DEFICIENCIAS DETERMINADAS: PREVIO  DURANTE  POSTERIOR

DEPARTAMENTO:	Petén	MUNICIPIO:	Flores
NOMBRE DEL ESTABLECIMIENTO:	EODP	DIRECCIÓN DEL ESTABLECIMIENTO:	Barrio La Granja
CÓDIGO DEL ESTABLECIMIENTO:	17-01-0043-42	FECHA:	24/04/2024



Foto 1: sustitucion de lamina por lamina troquelada de aluzinc calibre 26



Foto 2: reparacion de piso de torta de concreto

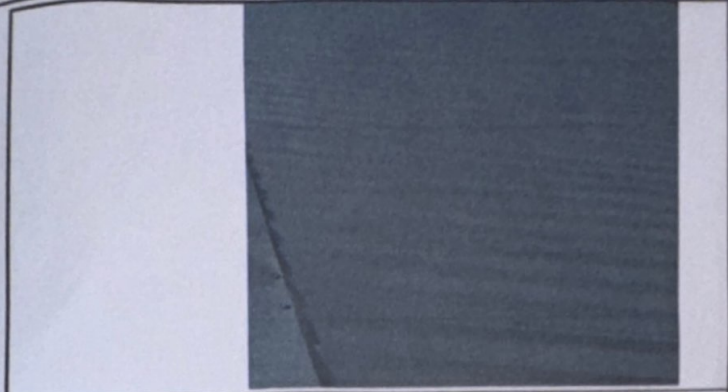

Foto 3: reparacion de cableado principal

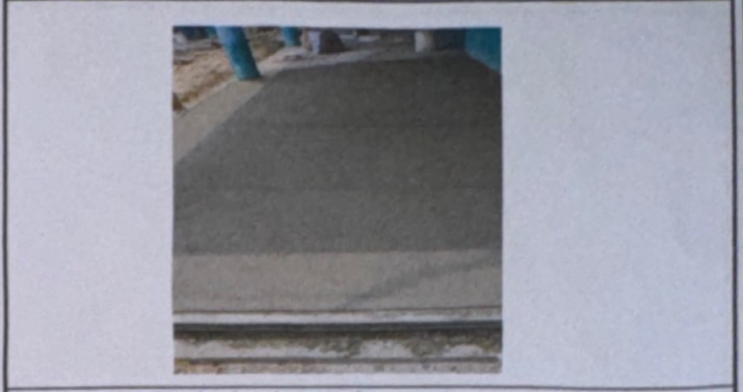

Foto 4: sustitucion de accesorio electricos



Foto 5: sustitucion de pila de cemento de dos lavaderos



Foto 6: Pintura interior y exterior

Observación: Si es necesario se pueden agregar hojas adicionales y actualizar el número de hojas.

*Ana Maria Gregorio Barrera*  
Firma y sello del Presidente de la OPF

*[Signature]*  
Firma y Sello Director Centro Educativo Público