



**REGISTRO FOTOGRÁFICO
PROGRAMA DE MANTENIMIENTO DE EDIFICIOS ESCOLARES PÚBLICOS**

PRA-FOR-123
Versión 1

SITUACIÓN DEFICIENCIAS DETERMINADAS:

PREVIO

DURANTE

POSTERIOR

DEPARTAMENTO:	Petén	MUNICIPIO:	Flores
NOMBRE DEL ESTABLECIMIENTO:	EODP	DIRECCIÓN DEL ESTABLECIMIENTO:	Barrio La Granja
CÓDIGO DEL ESTABLECIMIENTO:	17-01-0043-42	FECHA:	4/03/2024



Foto 1: sustitucion de lamina por lamina troquelada de aluzinc calibre 26



Foto 2: reparacion de piso de torta de concreto



Foto 3: reparacion de cableado principal

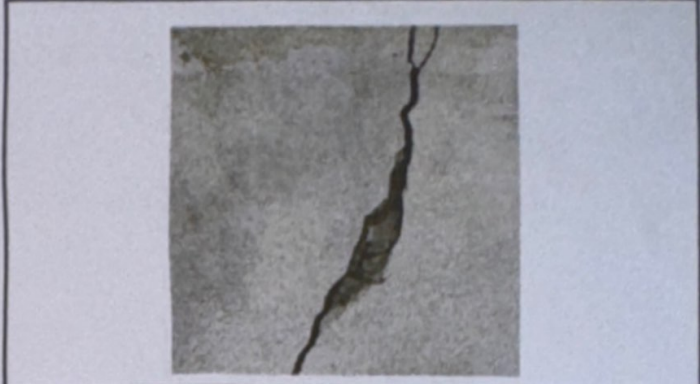

Foto 4: sustitucion de accesorio electricos



Foto 5: sustitucion de pila de cemento de dos lavaderos



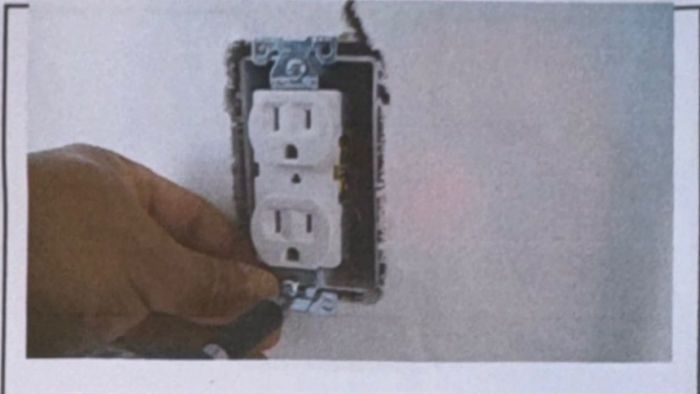

Foto 6:

Observación: Si es necesario se pueden agregar hojas adicionales y actualizar el número de hojas.

Ana Maria Gregorio Bailera
Firma y sello del Presidente de la OPF

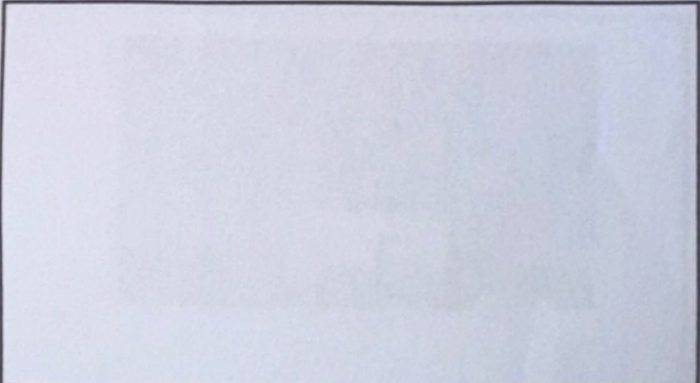

[Signature]
Firma y Sello Director Centro Educativo Público

