

SITUACIÓN DE DEFICIENCIAS DETERMINADAS PREVIO DURANTE POSTERIOR

DEPARTAMENTO:	Petén	MUNICIPIO:	Flores
NOMBRE DEL ESTABLECIMIENTO:	Escuela Oficial Rural Mixta	DIRECCIÓN DEL ESTABLECIMIENTO:	Aldea Macanché
CÓDIGO DEL ESTABLECIMIENTO:	17-01-0017-43	FECHA:	01/11/2024



Foto 1: Sustrucción de torta de concreto



Foto 2: Pintura en muros exterior e interior



Foto 3: Mantenimiento a portón de metal

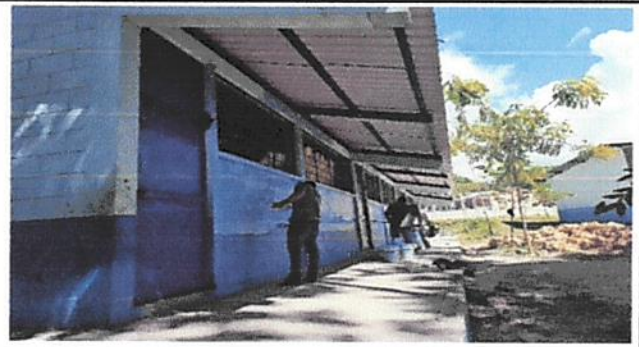

Foto 4: Sustrucción de flipones



Foto 5: Reparación de tubo hg y malla galvanizada

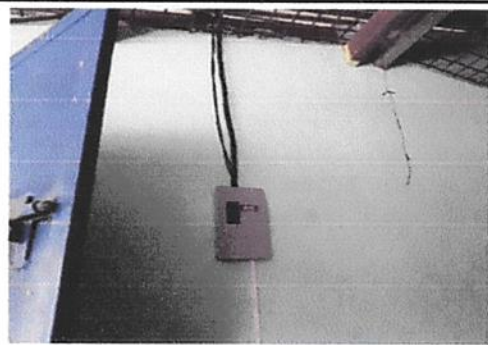

Foto 6: Solera intermedias y columnas

Observación: Si es necesario se pueden agregar hojas adicionales y actualizar el número de hojas.

[Handwritten Signature]

Firma y sello del Presidente de la OPR



[Handwritten Signature]

Firma y Sello Director Centro Educativo Público



SITUACIÓN DE DEFICIENCIAS DETERMINADAS PREVIAMENTE DURANTE POSTERIOR

DEPARTAMENTO:	Petén	MUNICIPIO:	Flores
NOMBRE DEL ESTABLECIMIENTO:	Escuela Oficial Rural Mixta	DIRECCIÓN DEL ESTABLECIMIENTO:	Aldea Macanché
CÓDIGO DEL ESTABLECIMIENTO:	17-01-0017-43	FECHA:	01/11/2024



Foto 7: Reparación de cableado eléctrico



Foto 8: Sustitución de tomacorrientes dobles

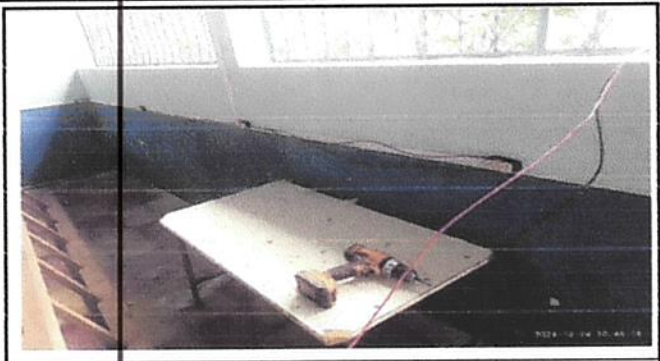

Foto 9: Sustitución de chapas

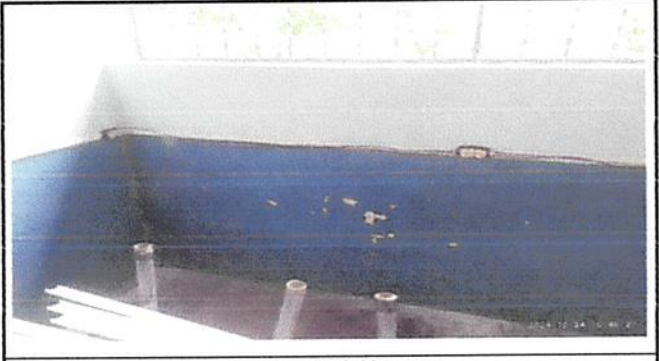

Foto 10: Instalación de tablero y flipones

Observación: Si es necesario se pueden agregar hojas adicionales y actualizar el número de hojas.

Firma y sello del Presidente de la OPA



Firma y Sello Director Centro Educativo Público

