

SITUACIÓN DEFICIENCIAS DETERMINADAS

PREVIO

DURANTE

POSTERIOR

|                             |               |                                |                           |
|-----------------------------|---------------|--------------------------------|---------------------------|
| DEPARTAMENTO:               | Petén         | MUNICIPIO:                     | Las Cruces                |
| NOMBRE DEL ESTABLECIMIENTO: | EORM Zona 3   | DIRECCIÓN DEL ESTABLECIMIENTO: | Zona 3, Las Cruces, Petén |
| CÓDIGO DEL ESTABLECIMIENTO: | 17-13-0012-43 | FECHA:                         | 5/06/2024                 |



Foto 1: sustitución; puerta de la cocina.



Foto 2: sustitución; puerta de los baños



Foto 3: sustitución; balcón de cocina



Foto 4: repello de cocina de exterior e interior

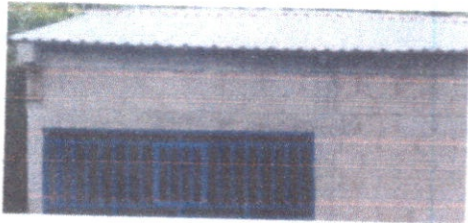

Foto 5: sustitución; torta de cemento de cocina y cerámica



Foto 6: pintura de exterior e interior

Observación: Si es necesario se pueden agregar hojas adicionales y actualizar el número de hojas.

*Marijo Alvarez*  
Firma y sello del Presidente de la OPE



*[Signature]*  
Firma y Sello Director Centro Educativo Público



SITUACIÓN DEFICIENCIAS DETERMINADAS

PREVIO

DURANTE

POSTERIOR

|                             |               |                                |                           |
|-----------------------------|---------------|--------------------------------|---------------------------|
| DEPARTAMENTO:               | Petén         | MUNICIPIO:                     | Las Cruces                |
| NOMBRE DEL ESTABLECIMIENTO: | EORM Zona 3   | DIRECCIÓN DEL ESTABLECIMIENTO: | Zona 3, Las Cruces, Petén |
| CÓDIGO DEL ESTABLECIMIENTO: | 17-13-0012-43 | FECHA:                         | 5/06/2024                 |



Foto 7: sustitución de inodoros (tasas)



Foto 8: sustitución de depósito de agua



Foto 9: sustitución de bomba de agua



Foto 10: sustitución de tubería lineal principal



Foto 11: sustitución de estufa rural



Foto 12: sustitución de pila

Observación: Si es necesario se pueden agregar hojas adicionales y actualizar el número de hojas.

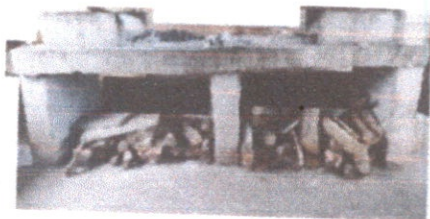
*Marilyn Alvarez*  
Firma y sello del Presidente de la OBF



*[Signature]*  
Firma y Sello Director Centro Educativo Público





SITUACIÓN DEFICIENCIAS DETERMINADAS

PREVIO

DURANTE

POSTERIOR

|                             |               |                                |                           |
|-----------------------------|---------------|--------------------------------|---------------------------|
| DEPARTAMENTO:               | Petén         | MUNICIPIO:                     | Las Cruces                |
| NOMBRE DEL ESTABLECIMIENTO: | EORM Zona 3   | DIRECCIÓN DEL ESTABLECIMIENTO: | Zona 3, Las Cruces, Petén |
| CÓDIGO DEL ESTABLECIMIENTO: | 17-13-0012-43 | FECHA:                         | 5/06/2024                 |



Foto 13: instalación eléctrica



Foto 14: sustitución de tubería de aguas negras

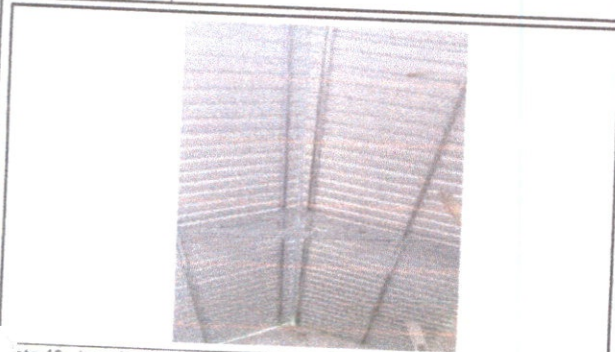

Foto 15:



Foto 16:

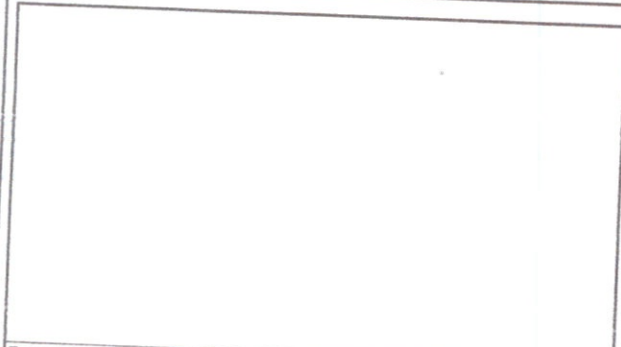

Foto 17:

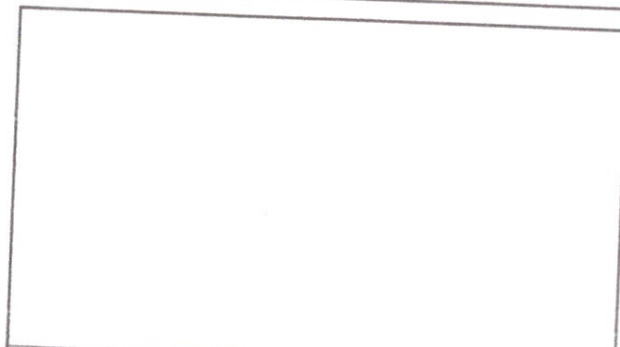

Foto 18:

Observación: Si es necesario se pueden agregar hojas adicionales y actualizar el número de hojas.

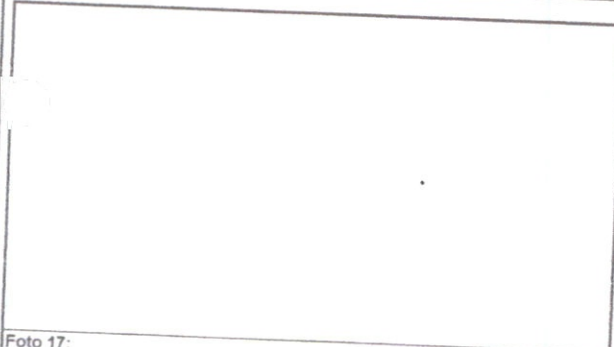
*Mari Lu Alvarado*

Firma y sello del Presidente de la OPR

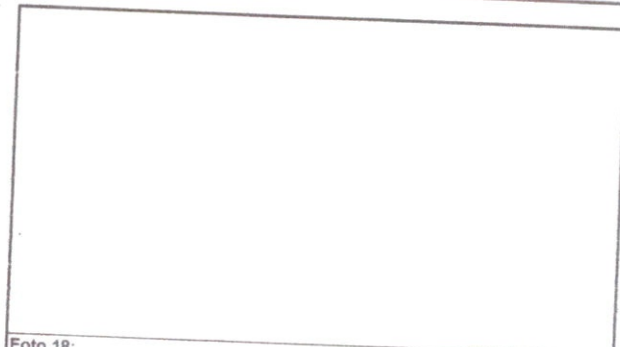

*[Signature]*

Firma y Sello Director Centro Educativo Público

