

SITUACIÓN DEFICIENCIAS DETERMINADAS

PREVIO

DURANTE

POSTERIOR

DEPARTAMENTO:	JUTIAPA	MUNICIPIO:	QUESADA
NOMBRE DEL ESTABLECIMIENTO:	ESCUELA OFICIAL DE PÁRVULOS ANEXA A ESCUELA OFICIAL RURAL MIXTA	DIRECCIÓN DEL ESTABLECIMIENTO:	ALDEA EL JOCOTE, QUESADA, JUTIAPA
CÓDIGO DEL ESTABLECIMIENTO:	22-17-2408-42	FECHA:	12 DE NOVIEMBRE DE 2024



Foto 1: MEJORAMIENTO DE PAREDES DE COCINA, REPELLO Y CERNIDO



Foto 2: SUSTITUCIÓN DE PISO DE TORTA DE CONCRETO Y BASE DE CONCRETO DE PISO



Foto 3: SUSTITUCIÓN DE LÁMINA, POR LÁMINA TROQUELADA ALUZINC CALIBRE 26, SUSTITUCIÓN DE ELEMENTOS DE FIJACION,

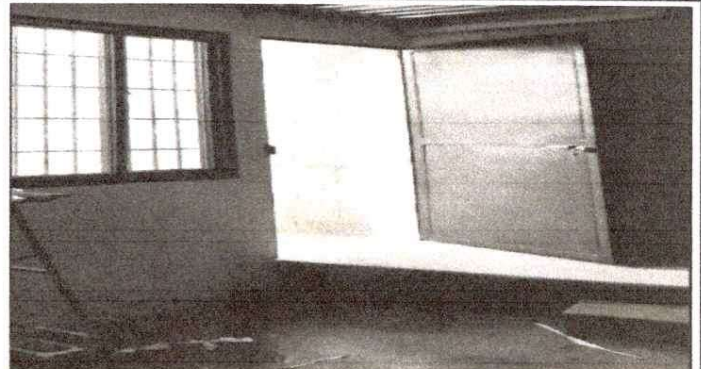

Foto 4: SUSTITUCION DE ESTUFA RURAL COMPLETA INCLUYE CHIMENEA Y PLANCHA DE METAL





Foto 5: SUSTITUCIÓN DE ESTRUCTURA DE SOPORTE DE METAL, POR METAL

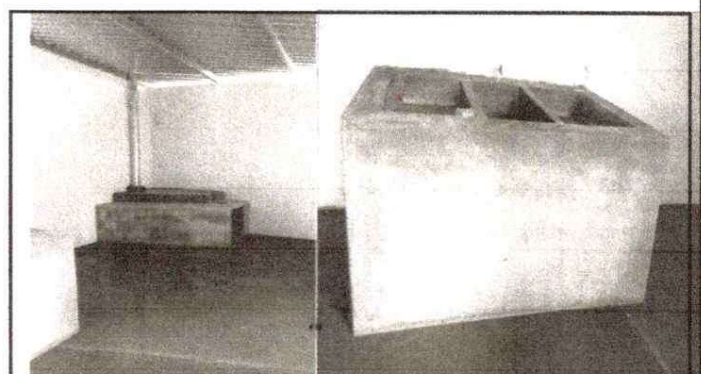

Foto 6: REPARACION DE SISTEMA ELECTRICO, SUSTITUCION DE FOCOS AHORRADORES, TOMACORRIENTES DOBLES

Observación: Si es necesario se pueden agregar hojas adicionales y actualizar el número de hojas.

 GLENDY YESENIA MUÑOZ RUANO
 Firma y sello del Presidente de la OPE

 ROSANA GONZÁLEZ FLORES
 Firma y Sello Director Centro Educativo P. El Jocote, Quesada, Jutiapa