

SITUACIÓN DEFICIENCIAS DETERMINADAS      PREVIO       DURANTE       POSTERIOR

DEPARTAMENTO:	JUTIAPA	MUNICIPIO:	QUESADA
NOMBRE DEL ESTABLECIMIENTO:	ESCUELA OFICIAL DE PÁRVULOS ANEXA A ESCUELA OFICIAL RURAL MIXTA	DIRECCIÓN DEL ESTABLECIMIENTO:	ALDEA EL JOCOTE, QUESADA, JUTIAPA
CÓDIGO DEL ESTABLECIMIENTO:	22-17-2408-42	FECHA:	26 DE SEPTIEMBRE DE 2024



Foto 1: MEJORAMIENTO DE PAREDES DE COCINA, REPELLO Y CERNIDO



Foto 2: SUSTITUCIÓN DE PISO DE TORTA DE CONCRETO Y BASE DE CONCRETO DE PISO

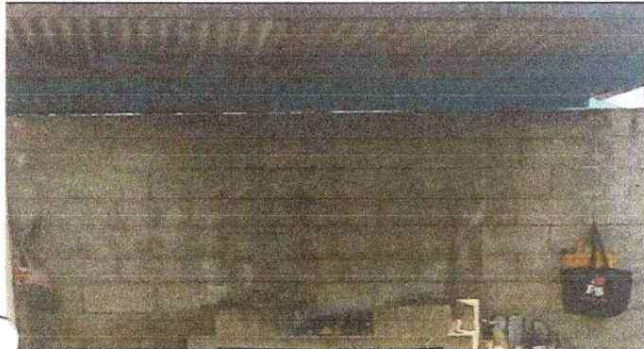

Foto 3: SUSTITUCIÓN DE LÁMINA, POR LÁMINA TROQUELADA ALUZINC CALIBRE 26, SUSTITUCIÓN DE ELEMENTOS DE FIJACION,

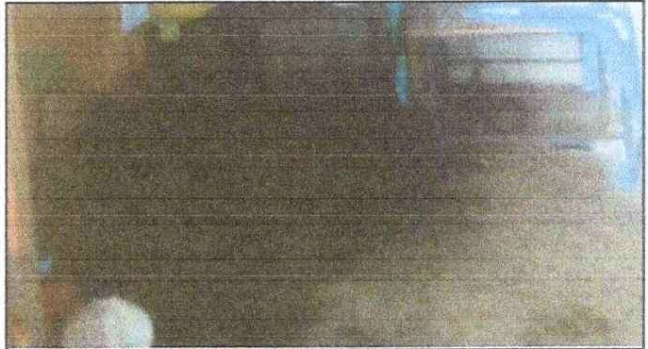

Foto 4: SUSTITUCION DE ESTUFA RURAL COMPLETA INCLUYE CHIMENEA Y PLANCHA DE METAL, MEJORAMIENTO DE MUEBLE DE COCINA



Foto 5: SUSTITUCIÓN DE ESTRUCTURA DE SOPORTE DE METAL, POR METAL

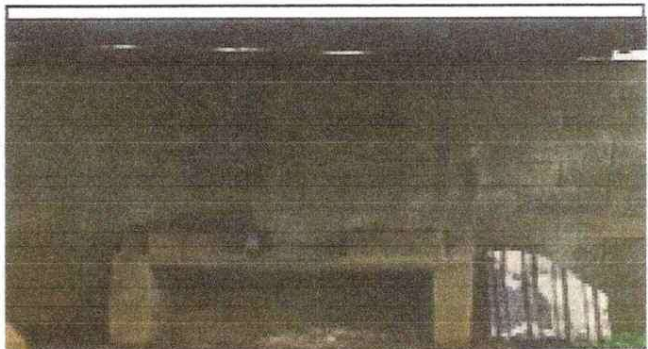

Foto 6: REPARACION DE SISTEMA ELECTRICO, REPARACION DE SISTEMA ELECTRICO, TOMACORRIENTES DOBLES, FOCOS AHORRADORES

Observación: Si es necesario se pueden agregar fotos adicionales y actualizar el número de hojas.

GLENDY YESENIA MUÑOZ RUANO  
 Firma y sello del Presidente de la ORF

ROSANA GONZÁLEZ FLORES  
 Firma y Sello Director Centro Educativo Público