

SITUACIÓN DEFICIENCIAS DETERMINADAS

PREVIO

DURANTE

POSTERIOR

DEPARTAMENTO:	JUTIAPA	MUNICIPIO:	QUESADA
NOMBRE DEL ESTABLECIMIENTO:	EODP ANEXA A EORM	DIRECCIÓN DEL ESTABLECIMIENTO:	ALDEA EL RETIRO
CÓDIGO DEL ESTABLECIMIENTO:	22-17-1885-42	FECHA:	31 DE OCTUBRE DE 2024



Foto 1: Mantenimiento de chapa en puerta de entrada principal que se encuentra por desprenderse.



Foto 2: Mejoramiento de cocina que se encuentra en mal estado debido a las inclemencias del tiempo.



Foto 3: Impermeabilización y repación de pañuelos en losa ya que se filtra el agua en aula No. 1, afecta en la salud y proceso enseñanza aprendizaje de los alumnos (as).



Foto 4: Reparación de muro de cocina y mejoramiento de repello gris en muro de cocina. Debido a las constantes lluvias se filtra el agua, por ello se generó moho lo cual perjudica a la salud de los estudiantes.



Foto 5: Mantenimiento de fosa séptica debido a que se encuentra por colapsar e instalación de depósito de agua, tubería y llave de paso porque con el que se cuenta no se da abasto para cubrir las necesidades.



Foto 6: Mejoramiento de puerta de metal en área de baño.

Observación: Si es necesario se pueden agregar hojas adicionales y actualizar el número de hojas.

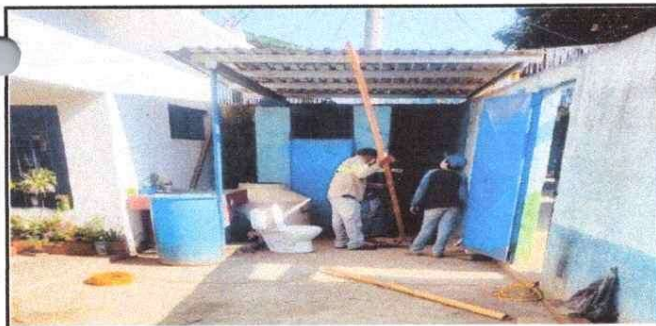
KATERINE ROXANA GARCÍA CARFILLO
Firma y sello del Presidente del COP



CLAUDIA MARÍA MORAZAN ELIZONDO
Firma y Sello Director Centro Educativo Público

