



**REGISTRO FOTOGRÁFICO  
PROGRAMA DE MANTENIMIENTO DE EDIFICIOS ESCOLARES PÚBLICOS**

PRA-FOR-123  
Versión 1

SITUACIÓN DEFICIENCIAS DETERMINADAS      PREVIO       DURANTE       POSTERIOR

DEPARTAMENTO:	JUTIAPA	MUNICIPIO:	QUESADA
NOMBRE DEL ESTABLECIMIENTO:	CEIN -PAIN-	DIRECCIÓN DEL ESTABLECIMIENTO:	ALDEA LA PAVA, QUESADA, JUTIAPA
CÓDIGO DEL ESTABLECIMIENTO:	22-17-0606-42	FECHA:	06 DE SEPTIEMBRE DE 2024



Foto 1: SUSTITUCIÓN DE COCINA RURAL COMPLETA



Foto 2: MEJORAMIENTO DE MUEBLE DE COCINA



Foto 3: INSTALACIONES ELECTRICAS EN AULA Y COCINA



Foto 4: BASE METÁLICA PARA TINACO



Foto 5: INSTALACIÓN DE PISO CERÁMICO



Foto 6: SUSTITUCIÓN DE REJILLAS METÁLICAS

Observación: Si es necesario se pueden agregar hojas adicionales y actualizar el número de hojas.

*Angelita Zepeda G.*  
ANGELITA ZEPEDA GRIJALVA  
Firma y sello del Presidente de la OPF

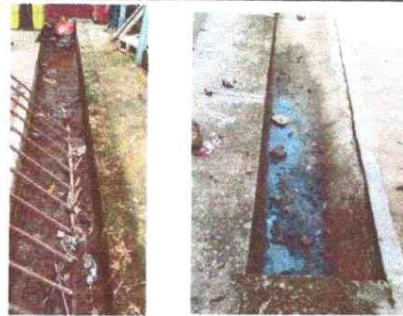

*Susan Jeannette Colacho Arevalo*  
SUSAN JEANNETTE COLOCHO AREVALO  
Firma y Sello Director Centro Educativo Público

