



Ministerio de Educación  
Guatemala

# REGISTRO FOTOGRÁFICO PROGRAMA DE MANTENIMIENTO DE EDIFICIOS ESCOLARES PÚBLICOS

PRA-FOR-123  
Versión 1

SITUACIÓN DEFICIENCIAS DETERMINADAS

PREVIO

DURANTE

POSTERIOR

DEPARTAMENTO:	JUTIAPA	MUNICIPIO:	QUESADA
NOMBRE DEL ESTABLECIMIENTO:	ESCUELA OFICIAL RURAL MIXTA	DIRECCIÓN DEL ESTABLECIMIENTO:	ALDEA POTRERILLOS, QUESADA, JUTIAPA
CÓDIGO DEL ESTABLECIMIENTO:	22-17-0570-43	FECHA:	18 DE JUNIO DE 2024



Foto 1: meioramiento de muro perimetral trasero, colapsado por humedad y lluvia en 2023



Foto 2: distancia del muro perimetral 32 m, área 64 m2



Foto 3: meioramiento de cocina en condiciones inadecuadas para preparación de alimentos



FOTO: 4 SUSTITUCION DE 3 VENTANAS POR VENTANAS CORREDIZAS DE PVC BLANCO CON VIDIRO DE 5 MM TRANSPARENTE



Foto 5: meioramiento de bodega de usos múltiples

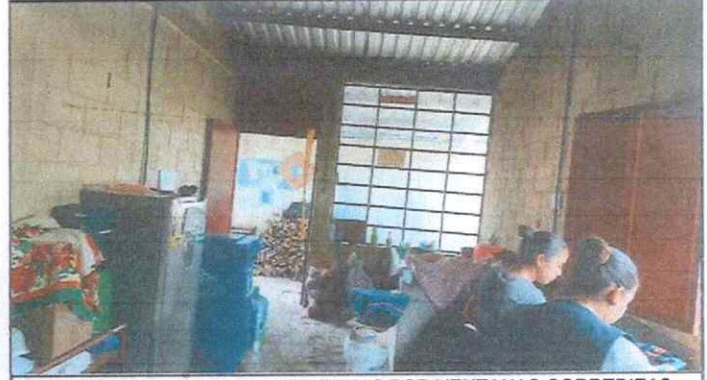

Foto 6: área que cubre 32 m2

Observación: Si es necesario se pueden agregar hojas adicionales y actualizar el número de hojas.

Norma L.L.C.

NORMA LISSETH LOPEZ CARIAS DE SABA  
Firma y sello del Presidente de la OPF



ILMA EDISA ARRIVILLA SA HERNANDEZ  
Firma y Sello Director Centro Educativo Público