

SITUACIÓN DEFICIENCIAS DETERMINADAS      PREVIO       DURANTE       POSTERIOR

DEPARTAMENTO:	JUTIAPA	MUNICIPIO:	QUESADA
NOMBRE DEL ESTABLECIMIENTO:	ESCUELA OFICIAL RURAL MIXTA	DIRECCIÓN DEL ESTABLECIMIENTO:	ALDEA LOS COMUNES, QUESADA, JUTIAPA
CÓDIGO DEL ESTABLECIMIENTO:	22-17-0561-43	FECHA:	09 DE SEPTIEMBRE DE 2024



Foto1: Reparacion de muro de block.



Foto 2: Sustitucion de estufa rural completa incluye chimenea y plancha de metal. Puerta de metal, fabricacion e instalacion de puerta de metal en cocina.



Foto 3: reparacion de lamparas, sustitucion de toma corrientes dobles.



Foto 4: losa de patio, mejoramiento losa de patio para escenario.

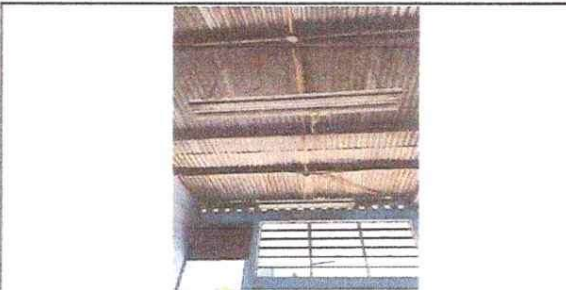

Foto 5: reparacion de repello y cernido de paredes, repello en muro.



Foto 6: Estructura de techo, mejoramiento a estructura de soporte de metal.

Observación: Si es necesario se pueden agregar hojas adicionales y actualizar el número de hojas.

 Ayadira Paola Ramirez Hernandez Firma y sello del Presidente de la OPF	 Rosa Maria Osorio Garcia Firma y Sello Director Centro Educativo Público
---	---