

**REGISTRO FOTOGRÁFICO
PROGRAMA DE MANTENIMIENTO DE EDIFICIOS ESCOLARES PÚBLICOS**

SITUACIÓN DEFICIENCIAS DETERMINADAS

PREVIO

DURANTE

POSTERIOR

DEPARTAMENTO:	JUTIAPA	MUNICIPIO:	QUESADA
NOMBRE DEL ESTABLECIMIENTO:	INSTITUTO NACIONAL DE EDUCACION BASICA	DIRECCIÓN DEL ESTABLECIMIENTO:	ALDEA SANTA GERTRUDIS, QUESADA, JUTIAPA
CÓDIGO DEL ESTABLECIMIENTO:	22-17-0010-45	FECHA:	09 DE SEPTIEMBRE DE 2024



Foto 1: Sustrucción de sanitarios por mal estado



Foto 2: Mejoramiento de paredes con azulejo.



Foto 3: Sustrucción de lavamanos e instalación de sus accesorios

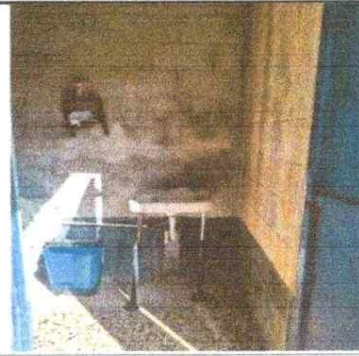

Foto 4: Torta de cemento en patio frente a la cocina



Foto 5: Mejoramiento de paredes de cocina y soporte de metal y sustrucción de lamina sustrucción de canal.



Foto 6: Sustrucción de Pila de dos alas e instalación de Pila

Observación: Si es necesario se pueden agregar hojas adicionales y actualizar el número de hojas.

ELISENA HERRERA YANES DE ESCOBAR

Firma y sello del Presidente de la



OSCAR RODRIGO MENDEZ

Firma y Sello Director Centro Educativo

