

SITUACIÓN DEFICIENCIAS DETERMINADAS

PREVIO

DURANTE

POSTERIOR

DEPARTAMENTO:	JUTIAPA	MUNICIPIO:	PASACO
NOMBRE DEL ESTABLECIMIENTO:	EORM	DIRECCIÓN DEL ESTABLECIMIENTO:	ALDEA TINTO NORTE
CÓDIGO DEL ESTABLECIMIENTO:	22-15-0534-43	FECHA:	28/11/2024



Foto1: AREA DE LA COCINA, CHIMENEA



Foto 2: PILA, GALERA Y SU TORTA DE CEMENTO



Foto 3: MURO PERIMETRAL



Foto 4: MURO PERIMETRAL



Foto 5: LEVANTADO Y COLOCACIÓN DE MALLA DE DOS METROS



Foto 6:

Observación: Si es necesario se pueden agregar hojas adicionales y actualizar el número de hojas.



Firma y sello del Presidente de la CPFCo Jutiapa

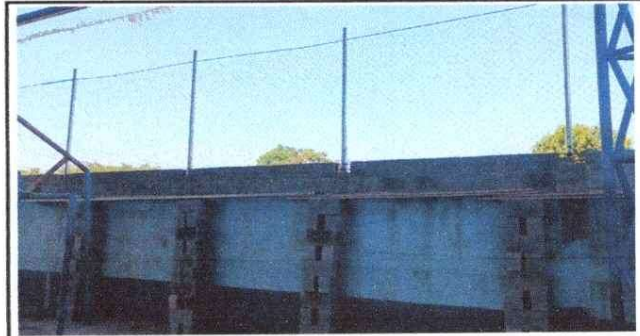

Firma y Sello Director Centro Educativo Público