

SITUACIÓN DEFICIENCIAS DETERMINADAS      PREVIO       DURANTE       POSTERIOR

DEPARTAMENTO:	JUTIAPA	MUNICIPIO:	MOYUTA
NOMBRE DEL ESTABLECIMIENTO:	Escuela Oficial Rural Mixta	DIRECCIÓN DEL ESTABLECIMIENTO:	Aldea Barra del Jiote
CÓDIGO DEL ESTABLECIMIENTO:	22-14-0596-43	FECHA:	10 de noviembre de 2024

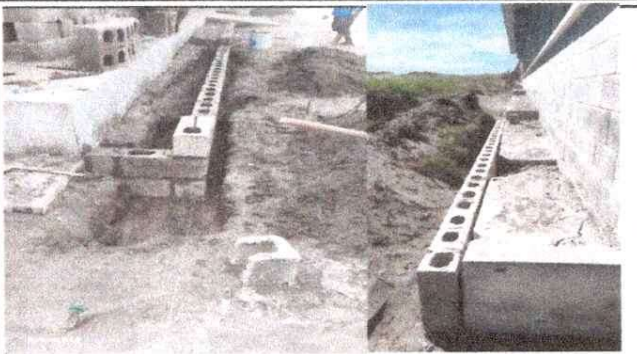

**MODULO 1. SUSTITUCION Y MEJORAMIENTO DE ENTORTADO**



**MODULO 2. SUSTITUCION DE TECHO**



**MODULO 3. SUSTITUCION DE ELEMENTOS DE FIJACIÓN**



**MODULO 4. PINTURA ÉXTERNA E INTERNA DE ESCUELA**



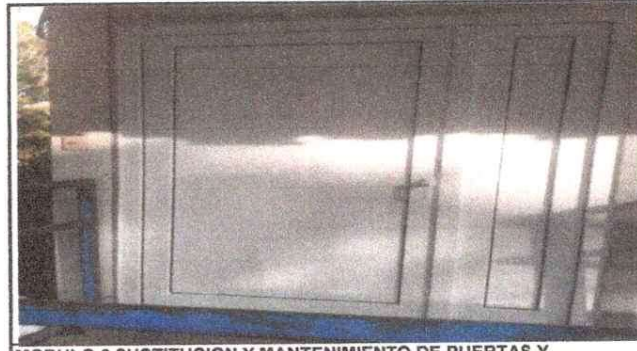

**MODULO 5 SUSTITUCION Y MEJORAMIENTO DE SANITARIOS**



**MODULO 6 SUSTITUCION Y MANTENIMIENTO DE PUERTAS Y VENTANAS**

Observación: Si es necesario se pueden agregar hojas adicionales y actualizar el número de hojas.

<p><i>Pedro Yanes Meléndez</i></p> <p>Firma y sello del Presidente de la OPF</p> 	<p><i>[Signature]</i></p> <p>Firma y Sello Director Centro Educativo Público</p> 
--	--