

SITUACIÓN DEFICIENCIAS DETERMINADAS

PREVIO

DURANTE

POSTERIOR

DEPARTAMENTO:	JUTIAPA	MUNICIPIO:	MOYUTA
NOMBRE DEL ESTABLECIMIENTO:	EORM	DIRECCIÓN DEL ESTABLECIMIENTO:	ALDEA LA CAÑADA
CÓDIGO DEL ESTABLECIMIENTO:	22-14-0501-43	FECHA:	04-07-2,024



Foto 1: Sustitución de lámina dañada por lámina troquelada calibre 26



Foto 2: vista del techo dañado desde otro ángulo



Foto 3: Instalación de red eléctrica

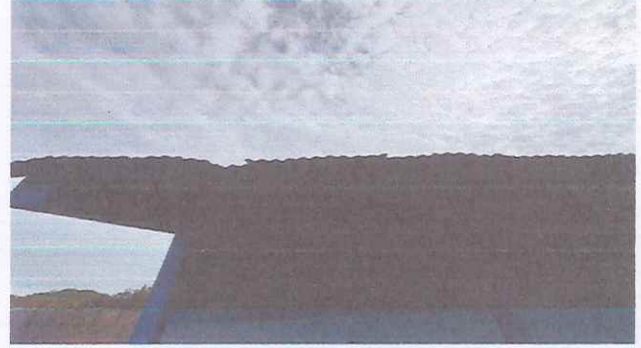

Foto 4: Sustitución de flipón

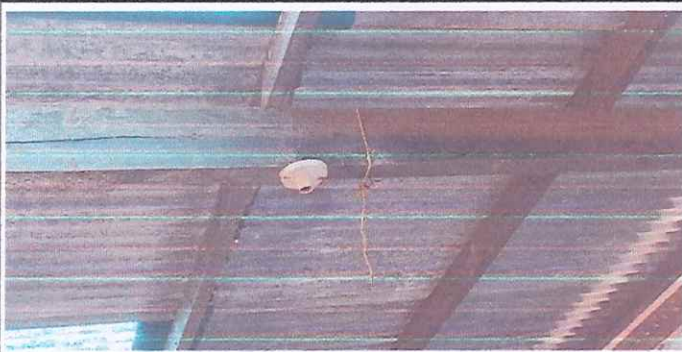

Foto 5: Sustitución de chapa de puerta metálica



Foto 6: Sustitución de puerta de madera comprimida por puerta de metal con chapa

Observación: Si es necesario se pueden agregar hojas adicionales y actualizar el número de hojas.

Olimpic Mansel Contreras Quiros

Firma y sello del Presidente de la OFE



[Handwritten Signature]

Firma y Sello Director Centro Educativo Público





**REGISTRO FOTOGRÁFICO
PROGRAMA DE MANTENIMIENTO DE EDIFICIOS ESCOLARES PÚBLICOS**

PRA-FOR-123
Versión 1

Ministerio de Educación
GUATEMALA

SITUACIÓN DEFICIENCIAS DETERMINADAS

PREVIO

DURANTE

POSTERIOR

DEPARTAMENTO:	JUTIAPA	MUNICIPIO:	MOYUTA
NOMBRE DEL ESTABLECIMIENTO:	EORM	DIRECCIÓN DEL ESTABLECIMIENTO:	ALDEA LA CAÑADA
CÓDIGO DEL ESTABLECIMIENTO:	22-14-0501-43	FECHA:	04-07-2,024



Foto1: Sustitución de torta de cemento por piso cerámico antideslizante



Foto 2: Ampliación pared de modulo sanitario con block



Foto 3: Sustitución y ampliación de techo modulo de sanitarios con lámina troquelada calibre 26 y estructura galvanizada

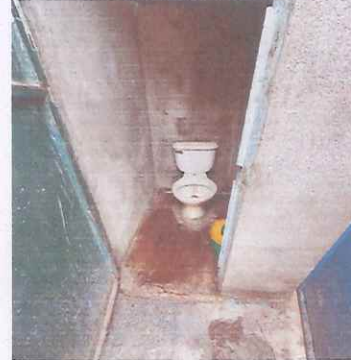

Foto 4: Reparación de puertas metálicas dañadas, Renovación con lijado y pintura



Foto 5: Reparación y mantenimiento agregandole una puerta de acceso directo



Foto 6: Reparación y ampliación de estructura metálica de una galera inter-aulas

Observación: Si es necesario se pueden agregar hojas adicionales y actualizar el número de hojas.

Olimpia Monsel Contreras Quiroa

Firma y sello del Presidente de la OPF



[Signature]

Firma y Sello Director Centro Educativo Público

